

# 2024

## GUIA DE SERVIÇOS E TARIFAS Brasil



[fedex.com/br](https://www.fedex.com/br)

V.031824

# CONTEÚDO

Nosso Guia de serviços e tarifas FedEx fornece todas as informações necessárias para você enviar pela FedEx. Este guia inclui uma visão geral dos serviços FedEx Express® e da tabela de preços da FedEx Express®, em vigor à partir de **1 de janeiro de 2024** para serviços domésticos, importação e exportação no Brasil.

As tarifas de transporte e serviços oferecidos pela FedEx Express® podem ser reajustados ou cancelados pela FedEx Express® a qualquer momento com ou sem aviso prévio. Se você tiver alguma dúvida, entre em contato com nosso Serviço de Atendimento ao Cliente através do **0800.703.3339** ou visite nosso site **fedex.com/br**.



## **Serviços e tarifas** **4**

### **Doméstico** **5**

- Serviços 6
- Zonas 7-14
- Tarifas 15-18
- Serviços adicionais 19-21

### **Internacional** **22**

- Serviços 23
- Zonas 24
- Tarifas de exportação 25-30
- Tarifas de importação 31-35
- Serviços adicionais 36-40
- Serviços de liberação 41
- Ferramentas de liberação alfandegária 41



## **Envios com a FedEx** **42**

### **Rede do Centro de Envios FedEx** **43**

### **Ferramentas de remessa on line** **44**

#### **Como fazer um envio**

- Calcular a tarifa 45
- Calcular as dimensões e o peso 46



## **Recursos de remessa** **47**

### **Fale conosco** **47**

### **Termos e condições** **47**

## FedEx. Conectados com o amanhã

Na FedEx®, nosso objetivo é aumentar a competitividade da sua empresa. É por isso que dispomos de um portfólio de serviços que oferece soluções de logística doméstica no Brasil, bem como serviços internacionais, em mais de 220 países e territórios para documentos, pacotes e remessas pesadas, escolha a opção que melhor se adapta às suas necessidades, de acordo com a urgência. Nossa ampla rede global e doméstica conecta você de forma rápida e pontual aos mercados globais com Garantia de Reembolso do Valor do Frete!<sup>1</sup>

### FedEx Express (EM TODO O MUNDO)



**275+ mil**  
MEMBROS  
DA EQUIPE



**680**  
AERONAVES  
OPERACIONAIS



**89+ mil**  
VEÍCULOS  
MOTORIZADOS



**1.950**  
ESTAÇÕES DA  
FEDEX EXPRESS



**650+**  
AEROPORTOS  
EM TODO  
O MUNDO



**13**  
HUBS DE  
EXPRESSO  
AÉREO



**29M+**  
MÉDIA DIÁRIA  
DE KILOS  
DE CARGA

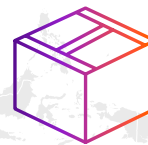

**6.5+ milhões**  
MÉDIA DIÁRIA  
DE VOLUME  
DE PACOTES<sup>2</sup>

<sup>1</sup> Consulte os termos da Garantia de Reembolso do Valor do Frete em [fedex.com/br](https://www.fedex.com/br)

<sup>2</sup> Com base em 255 dias de operação por ano.

## Resumo de nossos serviços

Seja para enviar documentos dentro de um prazo, economizar dinheiro em remessas regulares ou mover cargas, a FedEx oferece um pacote de soluções de transporte para atender às suas necessidades de negócios. Nossa ampla rede global conecta você rapidamente e de forma confiável a mais de 220 países e territórios mundialmente. Com entrega porta a porta e liberação alfandegária realizadas geralmente entre 24 e 48 horas, estamos empenhados em oferecer a você os Serviços internacionais ideais com Garantia de Reembolso do Valor do Frete!<sup>1</sup>

Os serviços **FedEx Express**<sup>®</sup> fornecem entrega rápida, confiável e com horário definido para envelopes e pacotes com peso de até 68 kg (150 lbs.) dentro do Brasil e para mais de 220 países e territórios.

Os serviços **FedEx Express**<sup>®</sup> **Freight** fornecem entrega rápida, confiável e com horário definido para cargas em paletes pesando mais de 68 kg (150 lbs.) e até 1.000 kg (2.200 lbs.) por embalagem dentro do Brasil e para mais de 130 países e territórios.

SERVIÇOS DOMÉSTICOS DA FEDEX EXPRESS <sup>®</sup>		
SERVIÇOS FEDEX		TEMPO DE TRÂNSITO
EXPRESS	<b>FedEx<sup>®</sup> Nacional Prioritário</b>	• 1 a 3 dias úteis
	<b>FedEx<sup>®</sup> Nacional Standard</b>	• 1 a 3 dias úteis
	<b>FedEx<sup>®</sup> Nacional Econômico</b>	• 2 a 5 dias úteis
CARGA	<b>FedEx<sup>®</sup> Nacional Carga Prioritária</b>	• 1 a 3 dias úteis
	<b>FedEx<sup>®</sup> Nacional Carga Econômica</b>	• 2 a 5 dias úteis

SERVIÇOS INTERNACIONAIS		
SERVIÇOS FEDEX		TEMPO DE TRÂNSITO
EXPRESS	<b>FedEx International First<sup>®</sup></b>	<ul style="list-style-type: none"> <li>• 8h no próximo dia útil para diversas localidades nos EUA</li> <li>• 10h no próximo dia útil para cidades selecionadas no Canadá, Brasil e Porto Rico</li> <li>• 10h no segundo dia útil em cidades selecionadas na Europa</li> <li>• 10h no terceiro dia útil em cidades selecionadas na Ásia</li> </ul>
	<b>FedEx International Priority<sup>®</sup> Express</b>	<ul style="list-style-type: none"> <li>• 12h no próximo dia útil para diversas localidades nos EUA</li> <li>• 1 a 3 dias úteis para o resto do mundo</li> </ul>
	<b>FedEx International Priority<sup>®</sup></b>	<ul style="list-style-type: none"> <li>• No fim do dia do próximo dia útil para diversas localidades nos EUA</li> <li>• 1 a 3 dias úteis para 220 países e territórios</li> </ul>
	<b>FedEx International Economy<sup>®</sup></b>	<ul style="list-style-type: none"> <li>• 20h do segundo dia útil para diversas localidades nos EUA</li> <li>• 4 a 6 dias úteis para 220 países e territórios</li> </ul>
	<b>FedEx International Priority DirectDistribution<sup>®</sup></b>	• 1 a 4 dias úteis para mais de 65 países em todo o mundo
	<b>FedEx International Economy DirectDistribution<sup>®</sup></b>	• 4 a 7 dias úteis para mais de 55 países em todo o mundo
CARGA	<b>FedEx International Priority<sup>®</sup> Freight</b>	• 1 a 3 dias úteis para 130 países e territórios
	<b>FedEx International Economy<sup>®</sup> Freight</b>	• 4 a 6 dias úteis para 130 países e territórios

<sup>1</sup> Consulte os termos da Garantia de Reembolso do Valor do Frete em [fedex.com/br](https://www.fedex.com/br)

SERVIÇOS  
E TARIFAS

# NACIONAL | SERVIÇOS E TARIFAS

CONTEÚDO ▶

**SERVIÇOS DOMÉSTICOS** ▶

SERVIÇOS INTERNACIONAIS ▶

ENVIOS COM A FEDEX ▶

RECURSOS DE REMESSA ▶

# SERVIÇOS DOMÉSTICOS

## Serviços de envio de pacotes

Os serviços FedEx® Nacional estão disponíveis para todas as suas remessas contendo pacotes com peso de até 68 kg (150 lbs.). Todas com Garantia de Reembolso do Valor do Frete.<sup>1</sup>

### FedEx® Nacional Prioritário

- Alternativa de entrega expressa porta a porta com a melhor cobertura para as principais capitais do Brasil, com entrega até o final do dia.
- Dimensões: 0,80m (comprimento) x 0,80m (largura) x 0,80m (altura).

### FedEx® Nacional Standard

- Tempo de trânsito competitivo com entregas no mesmo dia, com cobertura nacional.
- Dimensões: 0,80m (comprimento) x 0,80m (largura) x 0,80m (altura).

### FedEx® Nacional Econômico

- Opção econômica para negócios que demandam alta capilaridade e entregas não urgentes no mesmo dia.
- Dimensões: 0,80m (comprimento) x 0,80m (largura) x 0,80m (altura).

## Serviços de remessa de carga pesada

Os serviços FedEx® Nacional estão disponíveis para todas as suas remessas contendo pacotes com peso superior a 68 kg (150 lbs.) e até 1.000 kg (2.200 lbs.)

Todas com Garantia de Reembolso do Valor do Frete<sup>1</sup>

### FedEx® Nacional Carga Prioritária

- Ideal para cargas paletizadas de maior perfil, que são manuseadas com auxílio de paleteira ou empilhadeira. Prazos reduzidos e entregas no mesmo dia.
- Dimensões: 0,80m (comprimento) x 0,80m (largura) x 0,80m (altura).

### FedEx® Nacional Carga Econômica

- Economia e alta capilaridade para cargas paletizadas e manuseadas com o auxílio de empilhadeira ou paleteira. Preços competitivos para entregas no mesmo dia, em todo o território nacional.
- Dimensões: 0,80m (comprimento) x 0,80m (largura) x 0,80m (altura).

<sup>1</sup> Entre em contato com a FedEx para mais informações

Algumas restrições se aplicam. Baseadas no peso da remessa, qualquer fração de quilo adicional leva à cobrança da próxima tarifa superior. Tarifas não incluem qualquer outra taxa ou cobrança extra, tais como cobranças relativas a valores declarados, taxas de manuseio especial, impostos e taxas de liberação e serviços adicionais.

## SERVIÇOS DOMÉSTICOS

# Divisão Geográfica

A FedEx trabalha com uma divisão de 18 regiões do território brasileiro, conforme abaixo:

CÓDIGO REGIÃO	ESTADOS	DETALHES	REGIÃO BRASILEIRA
A	MA, PI, TO, PA, AM, RR e AP	Cap/Reg. Metropolitana	N, NE
B	MA, PI, TO, PA, AM, RR e AP	Interiores	N, NE
C	MT	Cap/Reg. Metropolitana	CO
D	RO, AC, MT	Todo, exceto Cap/Reg Metropolitana do MT.	CO
E	GO, DF, MS	Cap/Reg. Metropolitana	CO
F	GO, DF, MS	Interiores	CO
G	CE, RN, PB, PE, AL e SE	Cap/Reg. Metropolitana	NE
H	CE, RN, PB, PE, AL, SE e BA	Interiores	NE
I	BA	Cap/Reg. Metropolitana	NE
J	SP	Cap/Reg. Metropolitana	SE
K	SP	Interior	SE
L	RJ	Cap/Reg. Metropolitana	SE
M	MG, ES e RJ	Interiores	SE
N	MG e ES	Cap/Reg. Metropolitana	SE
O	PR, SC e RS	Cap/Reg. Metropolitana	S
P	PR, SC e RS	Interiores	S
Q	Todos	Regiões remotas ou área de risco	Todas
R	AC, AM, AP, PA	Cidades consideradas fluviais	N



[Clique aqui para consultar os CEPs atendidos pela FedEx Express®](#)

**DESTINO**

		DESTINO																	
		A	B	C	D	E	F	G	H	I	J	K	L	M	N	O	P	Q	R
ORIGEM	A	3	4	5	5	6	7	5	7	6	6	5	7	6	5	6	7	9	10
	B	4	4	6	6	7	8	6	7	7	6	5	8	6	5	7	8	9	10
	C	5	5	1	3	4	5	5	6	5	4	3	6	4	3	4	5	9	10
	D	6	6	3	4	5	6	7	7	6	5	4	6	5	4	5	6	9	10
	E	6	7	5	6	2	3	5	5	4	5	4	6	4	3	3	4	9	10
	F	7	7	6	6	3	3	5	5	4	6	5	7	5	4	4	4	9	10
	G	6	7	6	7	6	7	2	3	2	5	4	6	4	3	4	5	9	10
	H	7	8	7	8	7	7	3	3	3	5	4	7	5	4	5	6	9	10
	I	7	8	6	7	6	7	2	3	1	4	3	5	3	2	3	4	9	10
	J	7	8	6	7	5	6	6	6	5	2	3	5	4	3	2	3	9	10
	K	7	8	6	7	5	6	6	6	5	2	2	5	4	3	2	3	9	10
	L	7	8	6	7	5	6	6	7	5	4	5	3	4	3	2	3	9	10
	M	7	8	5	6	5	6	6	6	5	3	3	5	2	2	3	4	9	10
	N	6	7	5	6	5	6	6	6	5	2	2	4	2	2	2	3	9	10
	O	8	8	6	7	6	7	7	7	6	4	3	5	5	4	1	1	9	10
	P	8	8	6	7	6	7	7	7	6	4	3	5	5	4	1	1	9	10
	Q	9	9	9	9	9	9	9	9	9	9	9	9	9	9	9	9	9	10
	R	10	10	10	10	10	10	10	10	10	10	10	10	10	10	10	10	10	10

Utilize as letras correspondentes à sua Região de origem e de destino obtidas no passo anterior para encontrar a sua Zona de envio na tabela abaixo. No cruzamento das letras de origem e de destino, haverá um número. Esse número deverá ser usado para determinar o valor de seu frete. Ao encontrar o número correspondente à Zona de envio de sua remessa, continue para os próximos passos e encontre o preço dentro do serviço FedEx desejado.

## SERVIÇOS DOMÉSTICOS

# Índice de CEPs e Regiões

A disponibilidade do serviço pode variar de acordo com o local de coleta e destino, de acordo com os códigos postais/CEP e ao longo do ano. Para informações adicionais, entre em contato com o Atendimento ao cliente ou seu representante FedEx.

CEP	REGIÃO	CEP	REGIÃO	CEP	REGIÃO	CEP	REGIÃO	CEP	REGIÃO	CEP	REGIÃO
<b>ACRE</b>		69800	B	45111	Q	48730	Q	48730	Q	47210 - 47270	Q
69932	Q	69820	R	45114	I	48747	Q	48747	Q	47300 - 47390	H
69934	D	69830	Q	45119	Q	48794	Q	48794	Q	47400 - 47640	Q
69935	Q	69859	R	45178	Q	48800	H	48800	H	47648 - 47699	Q
69955	R	69895	Q	45214	Q	48830	Q	48830	Q	47710 - 47990	Q
69975	R	69001 - 69099	A	45328	Q	48859	Q	48859	Q	48005 - 48282	H
69980	Q	69100 - 69112	Q	45398	Q	48895	H	48895	H	48290 - 48403	H
69900 - 69931	D	69117 - 69120	B	45546	Q	40010 - 42510	I	40010 - 42510	I	48405 - 48440	H
69940 - 69950	D	69130 - 69299	R	45624	Q	42600 - 43839	H	42600 - 43839	H	48445 - 48485	H
69960 - 69970	Q	69400 - 69409	B	45709	Q	43840 - 43846	Q	43840 - 43846	Q	48488 - 48489	Q
69982 - 69983	R	69421 - 69435	R	45840	H	43850 - 43870	H	43850 - 43870	H	48500 - 48510	Q
69985 - 69990	Q	69445 - 69730	R	45845	Q	43900 - 43980	Q	43900 - 43980	Q	48540 - 48590	H
<b>ALAGOAS</b>		69735 - 69736	B	45848	H	44001 - 44110	I	44001 - 44110	I	48601 - 48620	Q
57236	Q	69740 - 69790	R	45905	Q	44117 - 44118	I	44117 - 44118	I	48630 - 48685	H
57237	H	69850 - 69855	B	45908	H	44120 - 44125	H	44120 - 44125	H	48705 - 48725	H
57238	Q	69860 - 69890	R	45909	Q	44135 - 44200	I	44135 - 44200	I	48740 - 48745	H
57275	H	<b>BAHIA</b>		45935	Q	44218 - 44220	H	44218 - 44220	H	48750 - 48793	H
57279	Q	44115	H	45936	H	44230 - 44235	I	44230 - 44235	I	48832 - 48850	H
57658	Q	44127	Q	45938	Q	44245 - 44250	I	44245 - 44250	I	48860 - 48880	H
57690	G	44130	I	45958	Q	44255 - 44260	I	44255 - 44260	I	48890 - 48893	Q
57820	G	44133	Q	45960	H	44265 - 44270	H	44265 - 44270	H	48900 - 48921	Q
57920	G	44211	Q	45970	H	44275 - 44280	H	44275 - 44280	H	48922 - 48994	H
57935	G	44215	I	45980	H	44283 - 44285	I	44283 - 44285	I	<b>CEARÁ</b>	
57953	Q	44240	Q	45983	Q	44300 - 44310	H	44300 - 44310	H	61677	Q
57010 - 57099	G	44253	H	46425	Q	44315 - 44335	I	44315 - 44335	I	61695	H
57100 - 57180	G	44273	I	46480	Q	44338 - 44343	H	44338 - 44343	H	61700	G
57181 - 57235	H	44345	I	46490	H	44349 - 44360	H	44349 - 44360	H	61751	H
57239 - 57254	H	44365	I	46680	Q	44400 - 44473	H	44400 - 44473	H	61895	G
57255 - 57257	G	44380	Q	46690	H	44475 - 44568	H	44475 - 44568	H	61896	Q
57258 - 57270	H	44474	Q	46740	H	44570 - 44574	Q	44570 - 44574	Q	61956	H
57271 - 57274	Q	44641	Q	46770	H	44575 - 44640	H	44575 - 44640	H	61959	G
57280 - 57470	H	44699	Q	46775	Q	44642 - 44655	H	44642 - 44655	H	61962	H
57475 - 57490	Q	44704	Q	46780	H	44660 - 44670	I	44660 - 44670	I	61967	G
57500 - 57640	H	44718	Q	46785	Q	44680 - 44698	H	44680 - 44698	H	61984	G
57660 - 57689	H	44774	Q	46804	Q	44700 - 44702	H	44700 - 44702	H	62103	Q
57691 - 57810	H	44800	H	46825	H	44708 - 44715	H	44708 - 44715	H	62113	Q
57830 - 57910	H	44805	Q	46855	Q	44720 - 44745	H	44720 - 44745	H	62119	Q
57930 - 57934	H	44825	Q	47200	H	44747 - 44748	Q	44747 - 44748	Q	62137	Q
57936 - 57950	H	44875	H	47645	H	44750 - 44770	H	44750 - 44770	H	62145	Q
<b>AMAPÁ</b>		44889	H	47700	H	44775 - 44790	H	44775 - 44790	H	62159	Q
68900 - 68911	A	44904	H	48287	Q	44795 - 44798	Q	44795 - 44798	Q	62178	Q
68912 - 68997	R	44905	Q	48288	H	44806 - 44810	H	44806 - 44810	H	62185	Q
<b>AMAZONAS</b>		44972	H	48289	Q	44830 - 44850	H	44830 - 44850	H	62186	H
69113	R	45105	H	48404	Q	44852 - 44865	Q	44852 - 44865	Q	62190	H
69114	Q	45106	Q	48443	Q	44880 - 44888	Q	44880 - 44888	Q	62199	Q
69414	R	45107	H	48490	H	44890 - 44900	Q	44890 - 44900	Q	62213	H
69415	A	45108	I	48520	H	44910 - 44911	H	44910 - 44911	H	62214	Q
69440	B	45109	Q	48524	Q	44912 - 44930	Q	44912 - 44930	Q	62237	Q
69737	Q	45110	H	48700	Q	44940 - 44970	Q	44940 - 44970	Q	62249	Q



## SERVIÇOS DOMÉSTICOS

# Índice de CEPs e Regiões

A disponibilidade do serviço pode variar de acordo com o local de coleta e destino, de acordo com os códigos postais/CEP e ao longo do ano. Para informações adicionais, entre em contato com o Atendimento ao cliente ou seu representante FedEx.

CEP	REGIÃO	CEP	REGIÃO	CEP	REGIÃO	CEP	REGIÃO	CEP	REGIÃO	CEP	REGIÃO
62331	Q	63585	Q	62160 - 62175	H	62900 - 62924	H	<b>DISTRITO FEDERAL</b>		75398	F
62356	Q	63593	Q	62180 - 62184	H	62930 - 62956	H	70040 - 72799	E	75547	Q
62360	H	63607	Q	62187 - 62188	Q	62957 - 62958	Q	73005 - 73499	E	75602	Q
62362	Q	63608	H	62200 - 62208	H	62959 - 62975	H	<b>ESPÍRITO SANTO</b>		75620	E
62368	Q	63618	H	62209 - 62210	Q	62984 - 62988	H	29322	Q	75699	Q
62377	Q	63619	Q	62215 - 62218	H	62989 - 62990	Q	29387	Q	75714	Q
62380	H	63620	H	62220 - 62230	Q	62995 - 63165	H	29394	Q	75783	Q
62384	Q	63621	Q	62232 - 62236	H	63170 - 63180	H	29563	Q	75810	F
62396	H	63624	Q	62238 - 62248	H	63185 - 63215	H	29720	M	75823	Q
62518	Q	63625	H	62250 - 62297	H	63219 - 63250	H	29723	Q	75825	F
62549	Q	63626	Q	62298 - 62299	Q	63260 - 63270	H	29918	M	75827	Q
62550	H	63630	H	62300 - 62330	H	63280 - 63284	H	29919	Q	75828	F
62559	Q	63631	Q	62334 - 62354	H	63290 - 63295	H	29978	Q	75969	Q
62560	H	63689	Q	62363 - 62365	H	63300 - 63470	H	29010 - 29184	N	76103	Q
62564	Q	63690	H	62370 - 62375	H	63475 - 63479	H	29185 - 29321	M	76133	Q
62604	Q	63694	Q	62385 - 62386	H	63480 - 63490	Q	29323 - 29386	M	76163	Q
62653	Q	63714	Q	62387 - 62388	Q	63495 - 63565	H	29388 - 29393	M	76180	F
62656	Q	63715	H	62390 - 62393	H	63570 - 63583	H	29395 - 29562	M	76185	Q
62687	Q	63716	Q	62394 - 62395	Q	63587 - 63592	H	29564 - 29714	M	76208	Q
62698	Q	63720	H	62398 - 62399	Q	63594 - 63601	H	29715 - 29719	Q	76285	F
62704	Q	63723	Q	62400 - 62515	H	63602 - 63604	Q	29724 - 29913	M	76289	Q
62709	Q	63736	Q	62520 - 62533	H	63605 - 63606	H	29914 - 29916	Q	76313	Q
62710	H	63746	Q	62534 - 62535	Q	63610 - 63617	Q	29920 - 29970	M	76352	Q
62734	Q	63779	Q	62540 - 62548	H	63622 - 63623	H	29980 - 29985	M	76363	E
62761	Q	63802	Q	62565 - 62580	H	63632 - 63633	H	<b>GOIÁS</b>		76365	F
62762	H	63816	Q	62583 - 62584	Q	63634 - 63643	Q	72909	Q	76389	Q
62763	Q	63820	H	62585 - 62603	H	63645 - 63655	H	72944	Q	76390	F
62783	Q	63823	Q	62605 - 62652	H	63660 - 63667	Q	73740	Q	76392	Q
62787	Q	63883	Q	62654 - 62655	H	63668 - 63670	H	73764	Q	76598	Q
62874	Q	63885	H	62657 - 62686	H	63674 - 63676	Q	73770	F	76600	F
62929	Q	63887	Q	62688 - 62695	H	63680 - 63685	H	73778	Q	76608	F
62980	Q	63890	H	62700 - 62703	H	63695 - 63712	H	73820	Q	76610	Q
63168	Q	63927	Q	62705 - 62708	H	63725 - 63735	H	73825	F	76682	Q
63182	Q	63930	H	62711 - 62712	Q	63740 - 63744	H	73850	F	76742	Q
63183	H	63932	Q	62713 - 62732	H	63750 - 63775	H	75156	Q	76744	F
63184	Q	63958	Q	62736 - 62760	H	63780 - 63800	H	75157	E	72800 - 72859	F
63216	Q	63990	Q	62764 - 62782	H	63805 - 63815	H	75194	Q	72860 - 72898	E
63217	H	60010 - 61676	G	62784 - 62785	H	63825 - 63865	H	75195	E	72899 - 72908	F
63218	Q	61680 - 61690	G	62790 - 62791	H	63866 - 63869	Q	75229	Q	72910 - 72940	F
63255	Q	61752 - 61890	G	62792 - 62793	Q	63870 - 63880	H	75265	F	72950 - 72984	F
63273	Q	61893 - 61894	H	62794 - 62795	H	63891 - 63893	Q	75268	E	73700 - 73730	F
63275	H	61897 - 61955	G	62796 - 62798	Q	63895 - 63925	H	75280	F	73750 - 73757	E
63277	Q	61973 - 61982	H	62799 - 62823	H	63935 - 63950	H	75283	Q	73758 - 73760	F
63286	Q	61988 - 62102	H	62825 - 62828	Q	63952 - 63953	Q	75340	E	73780 - 73819	F
63297	Q	62104 - 62112	H	62830 - 62860	H	63955 - 63957	H	75344	Q	73830 - 73840	Q
63473	Q	62114 - 62118	H	62863 - 62865	Q	63960 - 63965	H	75354	Q	73858 - 73869	Q
63566	Q	62120 - 62136	H	62866 - 62872	H	63966 - 63967	Q	75355	F	73870 - 73890	F
63567	H	62138 - 62144	H	62875 - 62897	H	63970 - 63984	H	75395	F	73900 - 73910	Q
63568	Q	62146 - 62158	H	62898 - 62899	Q			75396	E	73920 - 73975	F

## SERVIÇOS DOMÉSTICOS

# Índice de CEPs e Regiões

A disponibilidade do serviço pode variar de acordo com o local de coleta e destino, de acordo com os códigos postais/CEP e ao longo do ano. Para informações adicionais, entre em contato com o Atendimento ao cliente ou seu representante FedEx.

CEP	REGIÃO	CEP	REGIÃO	CEP	REGIÃO	CEP	REGIÃO	CEP	REGIÃO	CEP	REGIÃO
73980 - 73990	Q	76580 - 76590	F	65590 - 65625	B	78284 - 78288	D	33980	M	37193	Q
74003 - 75154	E	76602 - 76606	Q	65630 - 65639	A	78290 - 78295	Q	33999	Q	37274	Q
75158 - 75159	Q	76630 - 76680	F	65645 - 65650	B	78300 - 78306	D	34960	N	37507	Q
75160 - 75165	F	76683 - 76690	F	65658 - 65660	B	78307 - 78314	Q	35108	Q	37594	Q
75170 - 75175	E	76700 - 76710	Q	65670 - 65680	Q	78318 - 78336	Q	35139	Q	37890	Q
75180 - 75190	F	76720 - 76740	F	65683 - 65685	B	78340 - 78360	Q	35140	M	37910	Q
75200 - 75220	F	<b>MARANHÃO</b>		65688 - 65695	Q	78364 - 78365	Q	35141	Q	38145	Q
75230 - 75240	F	65230	Q	65704 - 65707	Q	78370 - 78396	D	35176	Q	38239	Q
75245 - 75264	E	65253	Q	65708 - 65709	B	78400 - 78437	D	35311	Q	38777	Q
75345 - 75350	E	65263	Q	65710 - 65727	Q	78445 - 78446	Q	35364	Q	38799	Q
75360 - 75394	E	65265	B	65728 - 65735	B	78453 - 78459	Q	35449	Q	38809	Q
75400 - 75408	E	65270	B	65740 - 65764	Q	78480 - 78483	C	35482	N	38819	Q
75410 - 75420	F	65278	B	65775 - 65895	Q	78484 - 78490	D	35535	Q	39101	Q
75430 - 75440	E	65398	Q	65900 - 65940	B	78500 - 78545	Q	35559	Q	39105	Q
75450 - 75455	F	65410	Q	65943 - 65964	Q	78550 - 78585	Q	35617	Q	39106	M
75460 - 75470	E	65530	B	65968 - 65980	B	78590 - 78770	Q	35620	M	39140	Q
75480 - 75545	F	65640	B	<b>MATO GROSSO</b>		78775 - 78790	Q	35623	M	39155	N
75549 - 75600	F	65643	Q	78105	Q	78795 - 78823	D	35624	Q	39158	M
75603 - 75615	F	65655	Q	78106	D	78830 - 78833	D	35656	Q	39159	Q
75630 - 75698	F	65665	Q	78165	Q	78840 - 78855	Q	35735	Q	39160	M
75701 - 75713	E	65668	B	78171	Q	78868 - 78898	Q	35740	N	39165	Q
75715 - 75780	F	65700	B	78241	Q	<b>MATO GROSSO DO SUL</b>		35745	M	39265	Q
75784 - 75795	F	65765	B	78242	D	79125	F	35750	N	39310	Q
75800 - 75809	Q	65768	Q	78316	D	79127	E	35859	Q	39337	Q
75812 - 75813	Q	65770	B	78338	D	79148	Q	35860	M	39395	Q
75815 - 75820	F	65990	Q	78361	D	79190	E	35861	Q	39429	Q
75830 - 75855	Q	65995	B	78398	Q	79415	Q	36102	N	39474	Q
75860 - 75865	F	65010 - 65109	A	78450	D	79558	F	36222	Q	39475	M
75870 - 75893	Q	65110 - 65195	B	78460	D	79760	Q	36318	Q	39477	Q
75900 - 75960	F	65200 - 65204	Q	78463	Q	79925	Q	36418	Q	39500	M
75970 - 76100	F	65206 - 65208	B	78470	D	79002 - 79124	E	36569	Q	39550	M
76105 - 76130	F	65209 - 65210	B	78548	D	79130 - 79140	F	36728	Q	39568	Q
76135 - 76160	F	65211 - 65225	B	78587	D	79150 - 79182	F	36730	M	39618	M
76165 - 76170	F	65233 - 65250	B	78773	D	79200 - 79242	F	36735	Q	39665	M
76172 - 76174	Q	65255 - 65260	B	78828	Q	79260 - 79280	Q	36779	Q	39678	M
76190 - 76205	F	65267 - 65269	Q	78834	Q	79290 - 79292	F	36828	Q	39680	Q
76210 - 76222	F	65272 - 65276	Q	78835	D	79300 - 79370	Q	36844	M	39685	M
76224 - 76258	Q	65279 - 65299	Q	78860	D	79380 - 79410	F	36845	Q	39688	Q
76260 - 76270	F	65300 - 65309	B	78863	Q	79420 - 79432	F	36877	Q	39700	M
76274 - 76280	Q	65310 - 65340	Q	78866	D	79440 - 79442	E	36923	Q	39701	Q
76290 - 76310	F	65345 - 65360	B	78005 - 78099	C	79450 - 79542	F	36944	Q	39712	Q
76315 - 76350	F	65363 - 65368	Q	78101 - 78104	C	79550 - 79556	Q	36955	Q	39748	Q
76355 - 76360	F	65370 - 65378	B	78107 - 78164	C	79559 - 79560	Q	36973	Q	39755	Q
76372 - 76375	Q	65380 - 65390	Q	78166 - 78170	C	79570 - 79758	F	36974	M	39842	Q
76380 - 76388	F	65393 - 65395	B	78172 - 78173	C	79765 - 79923	F	36975	Q	39885	M
76393 - 76400	F	65400 - 65405	B	78174 - 78178	D	79930 - 79995	F	36979	Q	30110 - 33207	N
76402 - 76540	Q	65413 - 65505	B	78180 - 78188	C	<b>MINAS GERAIS</b>		36980	M	33450 - 33650	M
76550 - 76554	F	65510 - 65525	Q	78190 - 78240	D	33350	M	36984	Q	33680 - 33979	N
76555 - 76560	Q	65535 - 65585	Q	78243 - 78280	Q	33400	N	37140	Q	34000 - 34800	N

## SERVIÇOS DOMÉSTICOS

# Índice de CEPs e Regiões

A disponibilidade do serviço pode variar de acordo com o local de coleta e destino, de acordo com os códigos postais/CEP e ao longo do ano. Para informações adicionais, entre em contato com o Atendimento ao cliente ou seu representante FedEx.

CEP	REGIÃO	CEP	REGIÃO	CEP	REGIÃO	CEP	REGIÃO	CEP	REGIÃO	CEP	REGIÃO
34930 - 34950	M	37596 - 37797	M	39715 - 39745	M	68754	B	68781 - 68782	R	84509	Q
34990 - 35099	M	37800 - 37820	Q	39750 - 39753	M	68760	B	68783 - 68786	B	84615	O
35100 - 35101	Q	37855 - 37889	M	39765 - 39840	M	68765	B	68792 - 68798	A	84620	P
35102 - 35107	M	37900 - 37905	M	39848 - 39855	M	68768	Q	68800 - 68892	R	84630	O
35109 - 35138	M	37915 - 37965	M	39860 - 39862	Q	68770	B	<b>PARAÍBA</b>		84650	Q
35142 - 35175	M	37968 - 37969	Q	39864 - 39866	M	68772	R	57990	G	84660	P
35177 - 35309	M	37970 - 38142	M	39868 - 39880	Q	68780	B	58100	G	84995	Q
35313 - 35314	M	38150 - 38230	M	39888 - 39995	Q	68787	R	58156	Q	85216	Q
35315 - 35318	Q	38240 - 38280	M	<b>PARÁ</b>		68788	B	58322	G	85496	Q
35319 - 35362	M	38282 - 38295	Q	68111	B	68790	A	58337	G	85559	Q
35365 - 35416	M	38300 - 38609	M	68112	R	68791	R	58525	H	85720	Q
35417 - 35418	Q	38610 - 38693	Q	68113	B	66010 - 67200	A	58530	Q	85779	Q
35420 - 35447	M	38700 - 38776	M	68380	B	68005 - 68109	R	58695	Q	85893	Q
35450 - 35462	M	38778 - 38794	M	68383	R	68114 - 68379	R	58698	H	86103	Q
35464 - 35466	N	38800 - 38805	M	68385	Q	68400 - 68404	R	58709	H	86118	Q
35468 - 35480	M	38810 - 38812	M	68388	B	68408 - 68428	R	58732	H	86122	Q
35485 - 35534	M	38840 - 39100	M	68390	Q	68440 - 68464	B	58733	Q	86213	Q
35536 - 35558	M	39102 - 39103	M	68394	R	68473 - 68474	Q	58734	H	86335	Q
35560 - 35615	M	39110 - 39114	Q	68398	Q	68475 - 68482	R	58919	H	86409	Q
35621 - 35622	Q	39120 - 39135	M	68406	B	68500 - 68516	B	57955 - 57989	H	86835	Q
35625 - 35655	M	39145 - 39153	M	68430	B	68518 - 68519	Q	57991 - 57995	H	86879	Q
35657 - 35734	M	39170 - 39175	M	68433	R	68520 - 68524		58010 - 58099	G	87326	Q
35736 - 35738	M	39180 - 39190	Q	68435	B	68525 - 68533	Q	58101 - 58155	H	87538	P
35760 - 35858	M	39200 - 39202	M	68438	R	68535 - 68540	B	58158 - 58299	H	87539	Q
35862 - 36101	M	39203 - 39205	Q	68465	R	68543 - 68562	Q	58300 - 58305	G	87564	Q
36103 - 36220	M	39207 - 39260	M	68468	R	68567 - 68568	R	58306 - 58320	H	87919	Q
36223 - 36317	M	39270 - 39300	M	68470	R	68570 - 68600	B	58323 - 58334	H	80010 - 83151	O
36319 - 36417	M	39313 - 39336	M	68485	Q	68604 - 68609	R	58338 - 58499	H	83152 - 83154	P
36419 - 36568	M	39338 - 39394	M	68488	B	68610 - 68612	B	58500 - 58520	Q	83157 - 83158	Q
36570 - 36725	M	39397 - 39416	M	68490	R	68615 - 68618	B	58533 - 58548	H	83160 - 83162	Q
36740 - 36778	M	39430 - 39460	M	68495	R	68621 - 68624	R	58550 - 58560	Q	83163 - 83164	P
36780 - 36800	M	39463 - 39469	Q	68563	R	68625 - 68633	Q	58570 - 58690	H	83168 - 83175	P
36802 - 36805	Q	39470 - 39473	M	68565	Q	68639 - 68640	B	58700 - 58708	Q	83181 - 83183	P
36810 - 36825	M	39478 - 39494	M	68614	R	68644 - 68660	B	58710 - 58730	Q	83190 - 83290	P
36830 - 36832	M	39495 - 39499	Q	68620	Q	68661 - 68663	R	58735 - 58918	Q	83301 - 83349	O
36834 - 36840	Q	39505 - 39507	Q	68635	B	68665 - 68670	B	58920 - 58996	Q	83350 - 83395	P
36846 - 36873	M	39508 - 39528	M	68636	R	68675 - 68680	B	<b>PARANÁ</b>		83401 - 83415	O
36878 - 36920	M	39529 - 39535	Q	68637	B	68685 - 68690	B	83155	Q	83418 - 83419	P
36925 - 36940	M	39536 - 39538	M	68638	Q	68693 - 68695	B	83156	P	83420 - 83430	O
36945 - 36953	M	39540 - 39547	Q	68642	R	68700 - 68707	B	83159	P	83480 - 83490	P
36956 - 36972	M	39553 - 39555	Q	68672	R	68709 - 68710	B	83165	Q	83501 - 83540	O
36976 - 36978	M	39558 - 39565	M	68682	Q	68711 - 68717	R	83180	Q	83550 - 83590	P
36985 - 37110	M	39569 - 39598	M	68692	R	68718 - 68723	B	83185	O	83601 - 83640	O
37115 - 37119	Q	39600 - 39615	Q	68699	R	68734 - 68750	B	83440	P	83642 - 83670	P
37120 - 37139	M	39620 - 39664	Q	68708	R	68751 - 68753	R	83450	O	83701 - 83724	O
37142 - 37192	M	39670 - 39676	Q	68725	Q	68755 - 68759	R	83725	P	83726 - 83728	Q
37195 - 37273	M	39690 - 39693	M	68726	R	68762 - 68764	R	83839	Q	83729 - 83800	P
37275 - 37506	M	39695 - 39697	Q	68730	B	68773 - 68775	B	84195	Q	83810 - 83835	O
37508 - 37592	M	39702 - 39711	M	68732	R	68776 - 68779	R	84198	Q	83840 - 84194	P

## SERVIÇOS DOMÉSTICOS

# Índice de CEPs e Regiões

A disponibilidade do serviço pode variar de acordo com o local de coleta e destino, de acordo com os códigos postais/CEP e ao longo do ano. Para informações adicionais, entre em contato com o Atendimento ao cliente ou seu representante FedEx.

CEP	REGIÃO	CEP	REGIÃO	CEP	REGIÃO	CEP	REGIÃO	CEP	REGIÃO
84196 - 84197	P	55284	Q	56460	Q	56140 - 56145	H	28558	Q
84199 - 84220	P	55316	Q	56470	Q	56146 - 56155	Q	20010 - 23799	L
84230 - 84235	Q	55323	Q	56475	Q	56160 - 56200	H	23810 - 23975	M
84240 - 84300	P	55335	Q	56480	Q	56205 - 56227	H	24020 - 24399	L
84305 - 84315	Q	55336	H	56485	Q	56230 - 56234	H	24410 - 24999	M
84320 - 84508	P	55337	Q	56519	Q	56250 - 56265	H	25010 - 25599	L
84530 - 84577	P	55338	H	50010 - 52999	G	56284 - 56335	H	25610 - 25887	M
84600 - 84612	O	55340	Q	53010 - 53589	G	56355 - 56395	H	25900 - 25939	L
84613 - 84614	P	55347	Q	53610 - 53660	H	56396 - 56440	Q	25940 - 25998	M
84623 - 84625	Q	55354	Q	53670 - 53680	H	56445 - 56450	H	26010 - 26299	L
84634 - 84640	P	55399	Q	53690 - 53989	G	56503 - 56518	H	26310 - 26499	M
84662 - 84664	Q	55400	H	53991 - 54069	H	56520 - 56537	H	26510 - 26599	L
84900 - 84990	P	55401	Q	54070 - 54800	G	56540 - 56617	Q	26600 - 27580	M
84998 - 85200	P	55497	Q	54801 - 55099	H	56620 - 56625	H	27600 - 27985	M
85218 - 85485	P	55552	Q	55100 - 55103	Q	56626 - 56990	Q	27990 - 28557	M
85501 - 85558	P	55586	Q	55106 - 55108	Q	<b>PIAUI</b>		28570 - 28999	M
85560 - 85710	P	55590	G	55111 - 55112	Q	64125	Q	<b>RIO GRANDE DO NORTE</b>	
85725 - 85778	P	55618	G	55120 - 55122	H	64228	B	59179	Q
85780 - 85892	P	55647	Q	55125 - 55160	H	64230	Q	59265	Q
85894 - 85920	P	55673	Q	55161 - 55163	Q	64233	B	59270	H
85921 - 85922	Q	55695	G	55165 - 55168	H	64290	A	59300	H
85923 - 86102	P	55747	Q	55174 - 55210	H	64500	Q	59310	Q
86104 - 86117	P	55755	H	55215 - 55280	H	64516	Q	59315	Q
86119 - 86120	P	55756	Q	55285 - 55315	H	64610	B	59318	Q
86123 - 86210	P	55767	Q	55317 - 55322	H	64825	B	59580	G
86215 - 86330	P	55770	H	55325 - 55334	H	64868	Q	59583	Q
86340 - 86400	P	55825	G	55345 - 55346	H	64870	B	59655	Q
86410 - 86830	P	55905	H	55350 - 55353	H	64000 - 64099	A	59675	Q
86840 - 86878	P	55906	Q	55355 - 55398	H	64100 - 64120	B	59678	Q
86880 - 87325	P	55908	H	55402 - 55496	H	64130 - 64190	B	59010 - 59139	G
87330 - 87535	P	55909	Q	55498 - 55550	H	64200 - 64225	Q	59140 - 59164	G
87536 - 87537	Q	56203	Q	55555 - 55585	H	64235 - 64238	Q	59165 - 59178	H
87540 - 87562	P	56228	Q	55588 - 55589	H	64240 - 64288	B	59180 - 59181	H
87565 - 87915	P	56236	Q	55591 - 55617	H	64295 - 64380	B	59182 - 59184	G
87920 - 87990	P	56240	H	55619 - 55646	H	64388 - 64390	A	59185 - 59260	H
<b>PERNAMBUCO</b>		56245	Q	55648 - 55662	H	64395 - 64495	B	59280 - 59290	G
53590	Q	56270	Q	55663 - 55664	Q	64510 - 64514	B	59320 - 59560	H
53605	G	56280	H	55665 - 55672	H	64518 - 64545	B	59570 - 59575	G
53665	Q	56282	Q	55674 - 55694	H	64548 - 64608	Q	59576 - 59579	H
53990	Q	56337	Q	55696 - 55746	H	64612 - 64618	Q	59581 - 59582	H
55105	H	56339	Q	55748 - 55751	H	64620 - 64625	B	59584 - 59650	H
55110	H	56340	H	55752 - 55753	Q	64630 - 64798	Q	59660 - 59670	H
55123	Q	56343	Q	55757 - 55765	H	64800 - 64809	B	59680 - 59690	H
55169	Q	56345	H	55774 - 55776	Q	64815 - 64820	Q	59695 - 59770	Q
55170	H	56346	Q	55780 - 55824	H	64830 - 64865	Q	59775 - 59780	H
55171	Q	56347	Q	55826 - 55900	H	64873 - 64995	Q	59785 - 59995	Q
55172	H	56350	H	55901 - 55903	Q	<b>RIO DE JANEIRO</b>		<b>RIO GRANDE DO SUL</b>	
55173	Q	56353	Q	55920 - 56115	H	27598	Q	92880	Q
55211	Q	56354	Q	56120 - 56130	Q	27987	Q	92900	P

## SERVIÇOS DOMÉSTICOS

# Índice de CEPs e Regiões

A disponibilidade do serviço pode variar de acordo com o local de coleta e destino, de acordo com os códigos postais/CEP e ao longo do ano. Para informações adicionais, entre em contato com o Atendimento ao cliente ou seu representante FedEx.

CEP	REGIÃO	CEP	REGIÃO	CEP	REGIÃO	CEP	REGIÃO	CEP	REGIÃO	CEP	REGIÃO
95977	Q	98885	P	95296 - 95308	P	96499 - 96511	P	98560 - 98590	P	99980 - 99990	P
95996	Q	98897	Q	95310 - 95500	P	96528 - 96550	P	98591 - 98592	Q	<b>RONDÔNIA</b>	
96130	Q	98998	Q	95512 - 95514	Q	96575 - 96610	P	98593 - 98605	P	76850	Q
96140	P	99127	Q	95515 - 95525	P	96625 - 96629	Q	98612 - 98635	P	76869	Q
96143	Q	99130	P	95527 - 95528	P	96635 - 96690	P	98637 - 98638	P	76880	Q
96171	Q	99132	Q	95530 - 95535	P	96692 - 96694	Q	98640 - 98660	P	76992	Q
96172	P	99153	Q	95538 - 95540	P	96695 - 96793	P	98670 - 98675	P	76801 - 76848	D
96225	Q	99173	Q	95545 - 95547	Q	96795 - 96797	P	98680 - 98685	P	76857 - 76868	D
96252	Q	99210	Q	95548 - 95549	P	96799 - 96850	P	98688 - 98770	P	76870 - 76879	D
96397	Q	99274	Q	95553 - 95555	P	96853 - 96859	P	98775 - 98778	P	76887 - 76935	D
96520	Q	99335	P	95560 - 95568	P	96860 - 96863	Q	98780 - 98832	P	76936 - 76939	Q
96521	P	99431	Q	95569 - 95571	Q	96875 - 96908	P	98833 - 98840	Q	76940 - 76990	D
96524	Q	99434	Q	95572 - 95578	P	96910 - 96912	P	98841 - 98847	P	76993 - 76999	D
96526	O	99435	P	95585 - 95588	P	96915 - 96950	P	98850 - 98868	P	<b>RORAIMA</b>	
96570	Q	99440	P	95590 - 95592	P	96953 - 96959	Q	98870 - 98882	P	69358	Q
96622	Q	99445	P	95595 - 95622	P	96960 - 96995	P	98887 - 98889	Q	69360	B
96623	P	99446	Q	95625 - 95630	P	96999 - 97120	P	98890 - 98895	P	69380	B
96794	Q	99494	Q	95640 - 95647	Q	97130 - 97140	Q	98898 - 98895	P	69390	A
96798	Q	99495	P	95650 - 95710	P	97145 - 97170	P	99010 - 99125	P	69301 - 69340	A
96851	Q	99498	Q	95713 - 95730	P	97180 - 97320	P	99135 - 99152	P	69343 - 69355	B
96909	Q	99613	Q	95731 - 95732	Q	97323 - 97325	Q	99154 - 99170	P	69365 - 69378	Q
96913	Q	99717	Q	95740 - 95752	P	97327 - 97330	P	99175 - 99200	P	69395 - 69399	Q
96997	Q	99728	Q	95754 - 95778	P	97335 - 97340	P	99213 - 99270	P	<b>SANTA CATARINA</b>	
97175	Q	99738	Q	95780 - 95810	P	97350 - 97380	Q	99290 - 99307	P	89400	O
97333	Q	99777	Q	95816 - 95819	Q	97385 - 97403	P	99312 - 99314	Q	89420	P
97405	Q	99871	Q	95820 - 95835	P	97408 - 97418	P	99315 - 99330	P	89430	Q
97419	Q	99872	P	95837 - 95838	Q	97420 - 97551	P	99332 - 99334	Q	89440	P
97555	P	99877	Q	95839 - 95845	P	97552 - 97554	Q	99337 - 99339	Q	89450	Q
98127	Q	99951	Q	95853 - 95860	P	97556 - 97559	Q	99340 - 99375	P	89529	Q
98130	P	99978	Q	95863 - 95882	P	97560 - 97640	P	99377 - 99379	Q	89727	Q
98157	Q	90010 - 92739	O	95884 - 95890	P	97642 - 97644	Q	99400 - 99430	P	88010 - 88190	O
98319	Q	92850 - 92870	P	95893 - 95926	P	97645 - 97660	P	99432 - 99433	P	88200 - 89384	P
98382	Q	93010 - 93180	P	95927 - 95929	Q	97663 - 97667	Q	99436 - 99439	Q	89410 - 89415	Q
98397	Q	93210 - 93295	O	95930 - 95940	P	97670 - 97825	P	99442 - 99443	Q	89460 - 89528	P
98468	Q	93310 - 93824	P	95942 - 95943	Q	97827 - 97829	Q	99447 - 99492	P	89530 - 89628	P
98523	Q	93880 - 93995	P	95944 - 95975	P	97840 - 97950	P	99500 - 99610	P	89629 - 89630	Q
98538	Q	94010 - 94340	O	95980 - 95995	P	97955 - 97957	Q	99615 - 99680	P	89631 - 89725	P
98557	Q	94360 - 94370	O	95997 - 96127	P	97960 - 98125	P	99682 - 99684	Q	89728 - 89998	P
98610	Q	94410 - 94971	O	96145 - 96170	P	98135 - 98137	Q	99686 - 99715	P	<b>SÃO PAULO</b>	
98636	Q	95010 - 95130	P	96173 - 96175	Q	98140 - 98150	P	99718 - 99725	P	6140	Q
98639	Q	95135 - 95163	P	96176 - 96195	P	98160 - 98240	P	99730 - 99735	P	6162	Q
98665	Q	95166 - 95188	P	96197 - 96199	Q	98245 - 98247	Q	99740 - 99775	P	6240	Q
98678	Q	95200 - 95220	P	96200 - 96224	P	98250 - 98317	P	99778 - 99870	P	6263	Q
98687	Q	95229 - 95231	P	96227 - 96250	P	98320 - 98380	P	99873 - 99874	Q	6329	Q
98774	Q	95232 - 95235	Q	96254 - 96310	P	98384 - 98395	P	99875 - 99876	P	6385	Q
98779	Q	95237 - 95238	Q	96313 - 96319	Q	98399 - 98465	P	99878 - 99950	P	6462	Q
98849	Q	95240 - 95280	P	96320 - 96395	P	98470 - 98520	P	99952 - 99965	P	6550	K
98869	Q	95283 - 95289	Q	96399 - 96495	P	98525 - 98535	P	99967 - 99969	Q	6730	K
98883	Q	95292 - 95295	Q	96496 - 96498	Q	98540 - 98555	P	99970 - 99975	P	6810	Q

## SERVIÇOS DOMÉSTICOS

# Índice de CEPs e Regiões

A disponibilidade do serviço pode variar de acordo com o local de coleta e destino, de acordo com os códigos postais/CEP e ao longo do ano. Para informações adicionais, entre em contato com o Atendimento ao cliente ou seu representante FedEx.

CEP	REGIÃO	CEP	REGIÃO	CEP	REGIÃO	CEP	REGIÃO
6820	Q	18295	Q	6386 - 6460	J	49740 - 49750	G
6823	J	18309	Q	6463 - 6549	J	49780 - 49950	H
6824	J	18380	Q	6600 - 6729	J	49970 - 49995	H
6825	J	18420	Q	6753 - 6807	J	<b>TOCANTINS</b>	
6826	Q	18460	K	6813 - 6818	J	77305	B
6835	Q	18505	Q	6830 - 6833	J	77308	Q
6852	Q	18725	Q	6840 - 6851	J	77310	B
6856	Q	1001 - 6132	J	6853 - 6855	J	77368	Q
6863	Q	11010 - 11075	K	6857 - 6861	J	77503	B
6890	K	11081 - 11085	K	6864 - 6889	J	77555	Q
6950	K	11087 - 11199	K	6900 - 6930	J	77593	Q
7151	Q	11200 - 11230	Q	7010 - 7150	J	77605	Q
7160	Q	11250 - 11325	K	7152 - 7159	J	77723	Q
8573	Q	11335 - 11445	K	7161 - 7251	J	77733	Q
8594	Q	11447 - 11449	K	7252 - 7261	Q	77748	Q
8598	Q	11451 - 11711	K	7262 - 7399	J	77836	Q
8690	Q	11712 - 11713	Q	7400 - 7500	K	77898	Q
8692	K	11714 - 11720	K	7600 - 8549	J	77985	Q
8693	Q	11722 - 11724	K	8550 - 8572	K	77990	B
9130	Q	11726 - 13049	K	8574 - 8593	K	77993	Q
9139	Q	13051 - 13087	K	8595 - 8597	K	77995	B
9320	Q	13090 - 13224	K	8599 - 8686	K	77001 - 77260	A
9390	Q	13226 - 15360	K	8694 - 8980	K	77300 - 77303	Q
9650	Q	15380 - 15685	K	9010 - 9123	J	77315 - 77353	Q
9761	Q	15690 - 15720	K	9131 - 9135	J	77360 - 77365	B
9852	Q	15730 - 15755	K	9150 - 9165	J	77370 - 77390	B
9970	Q	15760 - 15780	K	9169 - 9170	Q	77393 - 77395	Q
9993	Q	15785 - 15790	K	9171 - 9312	J	77402 - 77495	B
9999	J	15800 - 15840	K	9321 - 9381	J	77496 - 77502	A
11080	Q	15845 - 18215	K	9391 - 9399	J	77558 - 77590	B
11086	Q	18217 - 18290	K	9400 - 9449	K	77600 - 77603	B
11330	Q	18300 - 18308	K	9450 - 9643	J	77610 - 77720	B
11446	Q	18310 - 18320	K	9651 - 9760	J	77725 - 77730	B
11450	Q	18323 - 18325	Q	9762 - 9780	J	77735 - 77745	B
11721	Q	18330 - 18360	K	9781 - 9782	Q	77750 - 77835	B
11725	Q	18385 - 18419	K	9783 - 9851	J	77837 - 77895	B
13050	Q	18425 - 18430	K	9853 - 9963	J	77900 - 77980	B
13088	Q	18433 - 18434	Q	9971 - 9992	J		
13225	Q	18435 - 18440	K	<b>SERGIPE</b>			
15367	Q	18445 - 18450	Q	49580	G		
15370	K	18465 - 18468	Q	49760	H		
15374	Q	18470 - 18500	K	49770	G		
15688	Q	18510 - 18720	K	49960	G		
15725	Q	18730 - 19990	K	49000 - 49097	G		
15757	Q	6141 - 6160	J	49100 - 49180	G		
15783	Q	6170 - 6236	J	49181 - 49579	H		
15795	Q	6243 - 6260	J	49590 - 49630	H		
15843	Q	6264 - 6328	J	49640 - 49650	G		
18216	Q	6330 - 6384	J	49660 - 49710	H		

## SERVIÇOS DOMÉSTICOS | **TARIFAS**

# FedEx® Nacional Prioritário

Padrão conhecido globalmente da FedEx: a melhor opção de custo benefício.

TARIFAS EM REAIS	PESO (KG)	ZONA 1	ZONA 2	ZONA 3	ZONA 4	ZONA 5	ZONA 6	ZONA 7	ZONA 8	ZONA 9	ZONA 10
Embarques até 30 kg	1,0	95,52	100,46	102,95	110,35	117,76	125,74	133,24	140,67	317,36	402,32
	2,0	110,81	116,54	119,43	128,00	136,60	145,86	154,55	163,18	368,14	466,68
	3,0	128,54	135,18	138,53	148,49	158,45	169,20	179,28	189,29	427,04	541,35
	4,0	146,44	154,01	157,83	169,17	180,52	192,76	204,25	215,66	486,53	616,76
	5,0	154,43	162,41	166,44	178,40	190,37	203,28	215,39	227,42	513,07	650,40
	6,0	172,96	181,90	186,41	199,81	213,21	227,67	241,24	254,71	574,64	728,45
	7,0	193,72	203,73	208,78	223,79	238,80	254,99	270,19	285,28	643,60	815,86
	8,0	213,09	224,10	229,66	246,17	262,68	280,49	297,21	313,81	707,96	897,45
	9,0	234,40	246,51	252,63	270,79	288,95	308,54	326,93	345,19	778,76	987,20
	10,0	255,50	268,70	275,37	295,16	314,96	336,31	356,35	376,26	848,85	1,076,05
	11,0	275,94	290,20	297,40	318,77	340,16	363,21	384,86	406,36	916,76	1,162,13
	12,0	298,02	313,42	321,19	344,27	367,37	392,27	415,65	438,87	990,10	1,255,10
	13,0	321,86	338,49	346,89	371,81	396,76	423,65	448,90	473,98	1,069,31	1,355,51
	14,0	347,61	365,57	374,64	401,55	428,50	457,54	484,81	511,90	1,154,85	1,463,95
	15,0	371,94	391,16	400,86	429,66	458,50	489,57	518,75	547,73	1,235,69	1,566,43
	16,0	394,26	414,63	424,91	455,44	486,01	518,94	549,88	580,59	1,309,83	1,660,42
	17,0	417,92	439,51	450,40	482,77	515,17	550,08	582,87	615,43	1,388,42	1,760,05
	18,0	443,00	465,88	477,42	511,74	546,08	583,08	617,84	652,36	1,471,73	1,865,65
	19,0	469,58	493,83	506,07	542,44	578,84	618,06	654,91	691,50	1,560,03	1,977,59
	20,0	497,75	523,46	536,43	574,99	613,57	655,14	694,20	732,99	1,653,63	2,096,25
21,0	522,64	549,63	563,25	603,74	644,25	687,90	728,91	769,64	1,736,31	2,201,06	
22,0	548,77	577,11	591,41	633,93	676,46	722,30	765,36	808,12	1,823,13	2,311,11	
23,0	576,21	605,97	620,98	665,63	710,28	758,42	803,63	848,53	1,914,29	2,426,67	
24,0	605,02	636,27	652,03	698,91	745,79	796,34	843,81	890,96	2,010,00	2,548,00	
25,0	635,27	668,08	684,63	733,86	783,08	836,16	886,00	935,51	2,110,50	2,675,40	
26,0	667,03	701,48	718,86	770,55	822,23	877,97	930,30	982,29	2,216,03	2,809,17	
27,0	700,38	736,55	754,80	809,08	863,34	921,87	976,82	1,031,40	2,326,83	2,949,63	
28,0	721,39	758,65	777,44	833,35	889,24	949,53	1,006,12	1,062,34	2,396,63	3,038,12	
29,0	743,03	781,41	800,76	858,35	915,92	978,02	1,036,30	1,094,21	2,468,53	3,129,26	
30,0	765,32	804,85	824,78	884,10	943,40	1,007,36	1,067,39	1,127,04	2,542,59	3,223,14	
Tarifas por kg.	31-71	29,34	30,85	31,62	33,89	36,16	38,62	40,92	43,20	97,47	123,55
	71+	30,81	32,39	33,20	35,58	37,97	40,55	42,97	45,36	102,34	129,73

\* As taxas neste documento entram em vigor em 1 de janeiro de 2024 e substituem as taxas publicadas em 2 de janeiro de 2023. Val ores sujeitos a pequenas variações por arredondamento. Preços não incluem ICMS/ISS/PIS/COFINS/INSS. Peso a ser cobrado (maior entre real ou cubado) será sempre arredondado ao Kg imediatamente superior. Em caso de devolução será cobrado o valor do frete referente ao novo envio nos moldes desse serviço. Embarques para zonas rurais e fazendas estarão sujeitos a cobrança de Frete Complementar, que será negociado com o Responsável do frete pela Filial de Destino. Essas tarifas são válidas para remessas realizadas até 31/12/2024. Fator Cubagem: 200 kgs/m<sup>3</sup>

## SERVIÇOS DOMÉSTICOS | **TARIFAS**

# FedEx® Nacional Standard

Padrão conhecido globalmente da FedEx: a melhor opção de custo benefício.

TARIFAS EM REAIS	PESO (KG)	ZONA 1	ZONA 2	ZONA 3	ZONA 4	ZONA 5	ZONA 6	ZONA 7	ZONA 8	ZONA 9	ZONA 10
Embarques até 30 kg	1,0	31,61	34,77	36,37	41,11	45,85	50,97	55,76	60,52	86,01	254,84
	2,0	34,77	38,27	40,00	45,21	50,44	56,06	61,33	66,58	94,61	280,32
	3,0	37,95	41,73	43,63	49,32	55,01	61,17	66,90	72,63	103,21	305,80
	4,0	41,11	45,21	47,26	53,44	59,61	66,26	72,47	78,68	111,81	331,28
	5,0	44,26	48,70	50,91	57,54	64,19	71,35	78,05	84,73	120,41	356,76
	6,0	45,85	50,44	52,73	59,61	66,47	73,90	80,83	87,76	124,70	369,51
	7,0	47,42	52,17	54,54	61,67	68,77	76,44	83,63	90,78	129,01	382,25
	8,0	49,02	53,92	56,35	63,71	71,07	78,99	86,39	93,82	133,32	395,00
	9,0	50,59	55,65	58,17	65,76	73,35	81,54	89,19	96,84	137,61	407,72
	10,0	52,17	57,38	60,00	67,82	75,63	84,10	91,98	99,86	141,90	420,47
	11,0	53,75	59,14	61,81	69,88	77,94	86,64	94,77	102,90	146,22	433,21
	12,0	55,33	60,88	63,62	71,93	80,24	89,19	97,55	105,92	150,52	445,96
	13,0	56,90	62,60	65,45	73,99	82,53	91,74	100,35	108,94	154,81	458,69
	14,0	58,49	64,34	67,27	76,05	84,81	94,29	103,13	111,97	159,10	471,44
	15,0	60,08	66,09	69,09	78,10	87,10	96,84	105,92	115,00	163,42	484,18
	16,0	61,67	67,82	70,90	80,16	89,40	99,38	108,69	118,03	167,72	496,93
	17,0	63,24	69,56	72,72	82,20	91,70	101,93	111,49	121,04	172,01	509,65
	18,0	64,82	71,31	74,54	84,27	93,98	104,48	114,27	124,08	176,32	522,40
	19,0	66,40	73,04	76,36	86,32	96,28	107,04	117,06	127,11	180,62	535,15
	20,0	67,98	74,78	78,16	88,37	98,56	109,58	119,86	130,12	184,92	547,88
	21,0	68,46	75,29	78,72	88,99	99,25	110,34	120,70	131,04	186,20	551,71
	22,0	68,93	75,83	79,27	89,61	99,96	111,11	121,52	131,94	187,50	555,52
	23,0	69,40	76,34	79,81	90,22	100,63	111,87	122,35	132,85	188,78	559,35
	24,0	69,88	76,87	80,35	90,85	101,32	112,64	123,20	133,76	190,07	563,18
	25,0	70,36	77,39	80,90	91,45	102,01	113,40	124,02	134,67	191,37	567,00
	26,0	70,83	77,91	81,44	92,07	102,69	114,17	124,86	135,57	192,65	570,82
	27,0	71,31	78,42	81,99	92,70	103,38	114,93	125,70	136,48	193,94	574,65
	28,0	71,78	78,96	82,54	93,30	104,07	115,70	126,54	137,40	195,23	578,47
	29,0	72,25	79,47	83,09	93,92	104,76	116,46	127,38	138,30	196,52	582,29
	30,0	72,72	79,99	83,64	94,54	105,45	117,23	128,22	139,20	197,82	586,12
Tarifas por kg.	31-71	2,53	2,78	2,90	3,30	3,67	4,08	4,45	4,85	6,88	20,39
	71+	3,16	3,48	3,64	4,11	4,58	5,10	5,57	6,06	8,61	25,48

\* As taxas neste documento entram em vigor em 1 de janeiro de 2024 e substituem as taxas publicadas em 2 de janeiro de 2023. Val ores sujeitos a pequenas variações por arredondamento. Preços não incluem ICMS/ISS/PIS/COFINS/INSS. Peso a ser cobrado (maior entre real ou cubado) será sempre arredondado ao Kg imediatamente superior. Em caso de devolução será cobrado o valor do frete referente ao novo envio nos moldes desse serviço. Embarques para zonas rurais e fazendas estarão sujeitos a cobrança de Frete Complementar, que será negociado com o Responsável do frete pela Filial de Destino. Essas tarifas são válidas para remessas realizadas até 31/12/2024. Fator Cubagem: 200 kg/m<sup>3</sup>



## SERVIÇOS DOMÉSTICOS | **TARIFAS**

# FedEx® Nacional Econômico

O serviço mais econômico da FedEx.

TARIFAS EM REAIS	PESO (KG)	ZONA 1	ZONA 2	ZONA 3	ZONA 4	ZONA 5	ZONA 6	ZONA 7	ZONA 8	ZONA 9	ZONA 10
Embarques até 30 kg	1,0	24,32	26,76	27,97	31,61	35,26	39,20	42,88	46,56	66,16	196,02
	2,0	26,76	29,42	30,77	34,77	38,80	43,12	47,18	51,22	72,77	215,62
	3,0	29,19	32,10	33,57	37,95	42,32	47,05	51,45	55,86	79,40	235,24
	4,0	31,61	34,77	36,37	41,11	45,85	50,97	55,76	60,52	86,01	254,84
	5,0	34,05	37,46	39,15	44,26	49,37	54,89	60,03	65,17	92,62	274,43
	6,0	35,26	38,80	40,56	45,85	51,13	56,85	62,19	67,51	95,94	284,24
	7,0	36,48	40,13	41,96	47,42	52,91	58,81	64,32	69,83	99,24	294,03
	8,0	37,71	41,47	43,35	49,02	54,67	60,76	66,46	72,17	102,55	303,84
	9,0	38,91	42,81	44,75	50,59	56,41	62,73	68,61	74,50	105,86	313,63
	10,0	40,13	44,15	46,15	52,17	58,18	64,68	70,75	76,82	109,17	323,43
	11,0	41,35	45,49	47,55	53,75	59,95	66,65	72,90	79,15	112,48	333,25
	12,0	42,56	46,83	48,94	55,33	61,72	68,61	75,04	81,48	115,78	343,04
	13,0	43,78	48,15	50,34	56,90	63,48	70,57	77,19	83,81	119,09	352,85
	14,0	45,00	49,49	51,75	58,49	65,24	72,53	79,32	86,13	122,40	362,64
	15,0	46,21	50,83	53,15	60,08	67,01	74,50	81,48	88,45	125,70	372,45
	16,0	47,42	52,17	54,53	61,67	68,77	76,44	83,62	90,78	129,01	382,25
	17,0	48,64	53,50	55,95	63,24	70,53	78,41	85,76	93,11	132,32	392,04
	18,0	49,86	54,84	57,34	64,82	72,29	80,36	87,90	95,44	135,62	401,85
	19,0	51,08	56,19	58,73	66,40	74,06	82,33	90,06	97,77	138,93	411,64
	20,0	52,29	57,53	60,13	67,98	75,83	84,29	92,20	100,09	142,24	421,46
21,0	52,66	57,92	60,55	68,45	76,35	84,88	92,83	100,80	143,24	424,39	
22,0	53,01	58,33	60,97	68,93	76,89	85,47	93,48	101,49	144,22	427,33	
23,0	53,40	58,72	61,40	69,40	77,41	86,05	94,12	102,19	145,21	430,28	
24,0	53,75	59,14	61,81	69,88	77,93	86,64	94,77	102,90	146,22	433,21	
25,0	54,12	59,53	62,24	70,35	78,47	87,23	95,41	103,58	147,21	436,15	
26,0	54,48	59,93	62,64	70,83	78,99	87,82	96,05	104,28	148,20	439,10	
27,0	54,84	60,32	63,07	71,31	79,51	88,40	96,70	104,98	149,18	442,04	
28,0	55,21	60,73	63,49	71,78	80,06	88,99	97,33	105,70	150,18	444,97	
29,0	55,57	61,13	63,91	72,24	80,58	89,58	97,98	106,38	151,17	447,91	
30,0	55,95	61,53	64,33	72,72	81,11	90,18	98,63	107,08	152,16	450,86	
Tarifas por kg,	31-71	1,96	2,14	2,24	2,53	2,83	3,14	3,43	3,72	5,29	15,68
	71+	2,42	2,67	199,51	3,16	3,54	3,92	4,28	4,66	6,61	19,60

\* As taxas neste documento entram em vigor em 1 de janeiro de 2024 e substituem as taxas publicadas em 2 de janeiro de 2023. Val ores sujeitos a pequenas variações por arredondamento. Preços não incluem ICMS/ISS/PIS/COFINS/INSS. Peso a ser cobrado (maior entre real ou cubado) será sempre arredondado ao Kg imediatamente superior. Em caso de devolução será cobrado o valor do frete referente ao novo envio nos moldes desse serviço. Embarques para zonas rurais e fazendas estarão sujeitos a cobrança de Frete Complementar, que será negociado com o Responsável do frete pela Filial de Destino. Essas tarifas são válidas para remessas realizadas até 31/12/2024. Fator Cubagem: 200 kgs/m<sup>3</sup>



## SERVIÇOS DOMÉSTICOS | **TARIFAS** **FedEx® Nacional Carga Prioritária**

Para cargas que necessitam de urgência.

TARIFAS EM REAIS	ZONA 1	ZONA 2	ZONA 3	ZONA 4	ZONA 5	ZONA 6	ZONA 7	ZONA 8	ZONA 9	ZONA 10
Tarifas por Kg	2,03	2,23	2,33	2,63	2,93	3,27	3,57	3,87	5,51	16,32
Mínimo 68 Kg	138,04	151,64	158,44	178,84	199,24	222,36	242,76	263,16	374,68	1,109,76

## **FedEx® Nacional Carga Econômica**

Serviço mais econômico para suas cargas.

TARIFAS EM REAIS	ZONA 1	ZONA 2	ZONA 3	ZONA 4	ZONA 5	ZONA 6	ZONA 7	ZONA 8	ZONA 9	ZONA 10
Tarifas por Kg	1,55	1,72	1,80	2,03	2,26	2,51	2,75	2,98	4,23	12,54
Mínimo 68 Kg	105,40	116,96	122,40	138,04	153,68	170,68	187,00	202,64	287,64	852,72

\*As taxas neste documento entram em vigor em 1 de janeiro de 2024 e substituem as taxas publicadas em 2 de janeiro de 2023. Val ores sujeitos a pequenas variações por arredondamento. Preços não incluem ICMS/ISS/PIS/COFINS/INSS. Peso a ser cobrado (maior entre real ou cubado) será sempre arredondado ao Kg imediatamente superior. Em caso de devolução será cobrado o valor do frete referente ao novo envio nos moldes desse serviço. Embarques para zonas rurais e fazendas estarão sujeitos a cobrança de Frete Complementar, que será negociado com o Responsável do frete pela Filial de Destino. Essas tarifas são válidas para remessas realizadas até 31/12/2024. Fator Cubagem: 200 kgs/m<sup>3</sup>

SERVIÇOS DOMÉSTICOS | **TARIFAS****Serviços adicionais****Serviços adicionais que podem ser aplicados em qualquer envio Doméstico**

A FedEx® possui serviços complementares à oferta padrão, que são cobrados via Conhecimento de Transporte (CTe) ou Nota Fiscal de Serviço (NFs). Tarifas em Reais (R).

<b>SOBRETAXAS COBRADAS JUNTO AO CTE (CONHECIMENTO DE TRANSPORTE ELETRÔNICO)</b>	<b>TARIFAS EM R\$</b>
<b>Valor Declarado:</b> 0.64% sobre o valor de mercadoria	<b>0.64%</b> sobre o valor de mercadoria
<b>TDE (Taxa de Dificuldade de Entrega)</b> Valor mínimo TDE (Taxa de Dificuldade de Entrega)	<b>10.66%</b> sobre o valor do frete para cargas enviadas aos Destinatários relacionados na “Lista Nacional de Destinatários com Dificuldade de Entrega”. <b>R\$149,20</b> por conhecimento.
<b>Agendamento</b> Valor mínimo de Agendamento	<b>10.66%</b> sobre o Valor do Frete. <b>R\$31,97</b>
<b>Sobretaxa de Combustível</b>	% variável conforme oscilação da média do preço nacional do óleo diesel, publicada pela ANP (Agência Nacional do Petróleo)

<b>SOBRETAXAS COBRADAS VIA NOTA FISCAL DE SERVIÇO (PÓS EVENTO)</b>	<b>TARIFAS EM R\$</b>
<b>Paletização</b> Em R\$ /KG cobrado. Mais adicional em R\$ / Cte (não incluso na tarifa o valor do pallet)	<b>R\$ 1,04 por kg</b> <b>R\$ 77,82 cobrança mínima</b>
<b>Taxa de Coleta/Entrega em Sábados, Domingos e Feriados</b>	<b>40,0%</b> sobre o Valor do Frete com mínimo em R\$ por tipo de veículo: <b>¾ - Van: R\$ 1.514,96</b> <b>Toco - Truck: R\$ 1.628,42</b> <b>Conjunto (Cavalo + Carreta): R\$ 2.576,10</b>
<b>TFD (Taxa de Fiel Depositário)</b> Valor a cobrar por manter a carga em nossos terminais, de acordo com parecer fiscal R\$ por kg/dia com valor mínimo no período. A cobrança começa a partir do dia seguinte a carência, com retroativo ao dia do comunicado/ocorrência, e se o cliente pagar agendamento será contada a carência a partir do PPE. <b>Seguro da Carga durante a permanência:</b> Percentual sobre o valor da mercadoria, por período	Carência de 3 dias <b>R\$ 0,43 Kg/Dia</b> <b>R\$ 44,34 Mín/Período</b>  <b>0,46%</b>
<b>Permanência de Carga</b> Valor a cobrar pela permanência da carga em nossos terminais R\$ por Kg/dia com valor mínimo no período. A cobrança começa a partir do dia seguinte a carência, com retroativo ao dia do comunicado/ocorrência, e se o cliente pagar agendamento será contada a carência a partir do PPE. <b>Seguro da Carga durante a permanência:</b> Percentual sobre o valor da mercadoria, por período.	Carência de 7 dias úteis <b>R\$ 0,43 Kg/Dia</b> <b>R\$ 44,34 Mín/Período</b>  <b>0,46%</b>
<b>Capatazia</b> Valor cobrado pelo destinatário para descarga na entrega, adicionado do percentual de taxa administrativa.	<b>Custo da Capatazia + 30%*</b>

SERVIÇOS DOMÉSTICOS | **TARIFAS****Serviços adicionais****Serviços adicionais que podem ser aplicados em qualquer envio Doméstico**

A FedEx® possui serviços complementares à oferta padrão, que são cobrados via Conhecimento de Transporte (CTe) ou Nota Fiscal de Serviço (NFs). Tarifas em Reais (R).

SOBRETAXAS COBRADAS VIA NOTA FISCAL DE SERVIÇO (PÓS EVENTO)		TARIFAS EM R\$		
<b>Ajudantes Extras</b> Sempre que necessário mão de obra extra na entrega. Valor fixo por colaborador, cobrado pelo período de 8h a contar da chegada no destino		R\$ 758,22		
<b>Escolta em Trânsito:</b> em R\$ por viatura por trecho de acordo com o valor da mercadoria				
Condições	Valor de Mercadoria			
	R\$ 700.000,00 a R\$ 999.999,99	R\$ 1.000.000,00 a R\$ 1.499.999,99	R\$ 1.500.000,00 a R\$ 3.000.000,00	
Por Viatura com Franquia mínima de 3 horas	R\$ 829,60	R\$ 1.644,89	R\$ 2.474,49	
Hora excedente por viatura	R\$ 193,11	R\$ 381,90	R\$ 557,83	
Km Excedente. (acima de 100km)	R\$ 3,06	R\$ 6,06	R\$ 9,16	
<b>Escolta de Preservação:</b> em R\$ por Viatura pelo período de 12h		R\$ 5.105,49		
<b>Veículo Dedicado</b> Valor a cobrar pela utilização de veículo exclusivo por exigência do cliente ou destinatário, ou antecipação de DPE, ou operações portuárias e/ou operações em dias e/ou horários fora dos padrões da transportadora				
<b>Mínimo por Entrega com Km excedente à 100Km da filial destino.</b> (A cobrança deste serviço não exclui a cobrança de estadia, se necessário)				
Modelo	Mínimo		Km excedente	
¾ - Van	R\$ 1.516,17		R\$ 4,51	
Toco - Truck	R\$ 1.630,58		R\$ 5,52	
Conjunto (Cavalo + Carreta)	R\$ 2.574,61		R\$ 6,29	
<b>Estadia / Pernoite de Veículo</b> Valor a cobrar pela estadia do veículo no cliente. A cobrança começa à partir da 5ª hora após a chegada no cliente, retroativo a hora de chegada. À partir da 3ª hora de espera no cliente, a FedEx estará habilitada a cobrar 40% da estadia, caso tenha alertado o cliente pagador do frete e não tenha obtido solução do mesmo				
Modelo	Mínimo		Km excedente	
¾ - Van	R\$ 786,69		R\$ 1.959,56	
Toco - Truck	R\$ 862,49		R\$ 2.159,82	
Conjunto (Cavalo + Carreta)	R\$ 979,78		R\$ 2.453,03	
Carreta (3 eixos)	R\$ 1.204,35		R\$ 3.009,9	
<b>Obs:</b> Após 15 dias corridos do comunicado de mercadoria à disposição, não havendo manifestação expressa do cliente, a FedEx poderá devolver a mercadoria à sua origem, sem prévio aviso e independente de autorização, cobrando o frete de devolução conforme tabela. Caso a mercadoria permaneça na unidade da FedEx após este prazo, sem retorno do cliente pagador do frete, a taxa de permanência de carga será cobrada conforme esta tabela.				
<b>Faturamento:</b> Para fins de cobrança, os serviços relacionados acima serão faturados com base na relação de serviços realizados e valores aqui descritos automaticamente.				
<b>Cobrança:</b> A cobrança seguirá o prazo estabelecido na tabela de frete vigente do cliente.				

SERVIÇOS DOMÉSTICOS | **TARIFAS****Serviços adicionais****Serviços adicionais que podem ser aplicados em qualquer envio Doméstico**

A FedEx® possui serviços complementares à oferta padrão, que são cobrados via Conhecimento de Transporte (CTe) ou Nota Fiscal de Serviço (NFs). Tarifas em Reais (R).

<b>SOBRETAXAS COBRADAS JUNTO AO CTE (CONHECIMENTO DE TRANSPORTE ELETRÔNICO)</b>	<b>PARCEL (XS-SO-PO)</b>	<b>FREIGHT (F2-F1)</b>
<p><b>Não empilhável:</b></p> <ul style="list-style-type: none"> <li>Uma cobrança adicional será aplicada a qualquer unidade de manuseio de remessa de carga que não seja empilhável. Não empilhável significa que a unidade de manuseio de carga não pode ser empilhada verticalmente de maneira segura. Os paletes são considerados não empilháveis quando: <ul style="list-style-type: none"> <li>O cliente designa a remessa como não empilhável, colocando um adesivo no palete</li> <li>O palete possui no topo um cone ou caixas vazias, colocadas pelo cliente</li> <li>O palete tem uma forma obtusa</li> </ul> </li> </ul>	<b>Sem cobrança</b>	<b>R\$ 3,39 por Kg com mínimo de R\$ 1.170,00 por palete</b>
<b>Entrega no feriado:</b> Cobrança adicional para entregas nos feriados	<b>R\$ 150,00 por embarque</b>	<b>R\$ 900,00 por embarque</b>
<b>Entrega residencial:</b> Cobrança adicional para entregas em endereços residenciais.	<b>Sem cobrança</b>	<b>R\$ 75,00 por embarque</b>
<b>Opção de Assinatura Direta:</b> cobrança adicional se a FedEx puder entregar a encomenda somente para a pessoa indicada como destinatário.	<b>R\$ 5,00 por embarque</b>	<b>R\$ 30,00 por embarque</b>
<p><b>Priority Alert:</b></p> <p>O FedEx Priority Alert (FPA) é um programa especializado e baseado em taxas especialmente para remessas que requerem um alto grau de visibilidade e conformidade com a entrega. O FPA oferece uma solução totalmente confiável para a sua remessa, ao combinar embarque especial, rastreamento aprimorado do status da remessa e procedimentos de recuperação operacional.</p>	<b>R\$ 5,00 por Kg com mínimo de R\$ 117,00 por embarque</b>	<b>R\$ 2,00 por Kg com mínimo de R\$ 938,00 por embarque</b>
<p><b>Correção de endereço:</b></p> <p>Se o expedidor informar um endereço incompleto ou incorreto do destinatário, tentaremos corrigir o endereço e concluir a entrega. Podemos usar o endereço incluído nas informações de envio eletrônico do expedidor para determinar se uma correção de endereço é necessária. Cobraremos uma taxa de envio:</p> <ul style="list-style-type: none"> <li>Quando uma etiqueta precisa de uma correção e a mesma é corrigida por um membro da FedEx</li> <li>A taxa é baseada na correção de qualquer campo relacionado ao campo do endereço de coleta ou entrega.</li> </ul>	<b>R\$ 25,00 por embarque</b>	<b>R\$ 150,00 por embarque</b>
<b>Sobretaxa de Alta temporada por kg:</b> uma sobretaxa será aplicada durante períodos específicos no ano quando houver alta demanda pelo serviço de transporte.	<b>R\$ 5,00 por embarque</b>	<b>R\$ 30,00 por embarque</b>

SERVIÇOS  
E TARIFAS



# INTERNACIONAL | SERVIÇOS E TARIFAS

CONTEÚDO ► SERVIÇOS DOMÉSTICOS ► **SERVIÇOS INTERNACIONAIS** ► ENVIOS COM A FEDEX ► RECURSOS DE REMESSA ►

## SERVIÇOS INTERNACIONAIS

### Serviços de envio de documentos e pacotes

Escolha um desses serviços de entrega rápida, confiável e com horário definido para atender os prazos urgentes. Essas opções estão disponíveis para documentos e pacotes de até 68 kg (150 lbs.) Tudo coberto pela nossa garantia de reembolso do valor do frete<sup>1</sup>. Onde quer que você queira levar seu negócio, a FedEx pode ajudá-lo a chegar lá.

#### FedEx International First®

Nossa alternativa de entrega mais rápida possível para remessas em cidades selecionadas nos Estados Unidos e na Europa, com tempo de trânsito de um a três dias úteis e entregas antes das 8h e 9h respectivamente; e para a Ásia às 9h no terceiro dia útil.

#### FedEx International Priority® Express

Cumpra seus prazos com nosso novo serviço expresso que oferece entrega com horário definido ao meio dia de 1 a 3 dias úteis para 24 mercados importantes.

- **América:** Estados Unidos e Canadá
- **Europa:** Bélgica, República Tcheca, Alemanha, Itália, Luxemburgo, Holanda, Polônia, Espanha, Reino Unido, Suíça, França, Suécia, Dinamarca, Áustria, Portugal, Finlândia, Hungria e Grécia.
- **Ásia:** China, Hong Kong, Japão e Cingapura

\*A disponibilidade do serviço e o tempo exato de entrega dependem dos códigos postais de origem e destino.

#### FedEx International Priority®

Alternativa de entrega expressa porta a porta com a melhor cobertura para suas remessas para mais de 220 países e territórios em todo o mundo. Nosso serviço com liberação alfandegária e com horário definido normalmente é realizado em um a três dias úteis no fim do dia, dependendo de seu destino.

- **FedEx® 10kg e 25kg Box<sup>2</sup>:** sem necessidade de fita, barbante, tesoura e sem ter que procurar uma caixa vazia. Uma solução de embalagem que permite o envio pelo FedEx International Priority®, uma tarifa fixa, até 10 kg ou 25 kg. Valorize o seu dinheiro.

#### FedEx International Economy®

Uma alternativa econômica para envio de remessas menos urgentes para destinos internacionais com entrega em 4 a 6 dias úteis.

#### FedFedEx International Priority DirectDistribution®

Um serviço inovador que o ajuda a gerenciar sua cadeia de fornecimento, enviando remessas consolidadas. Liberamos sua remessa na alfândega como uma única transação e a entregamos a destinatários individuais no país de destino. Podem haver algumas restrições.

#### FedEx International Economy DirectDistribution®

Este serviço é uma maneira econômica e simplificada de mover remessas diretamente do ponto de fabricação para vários clientes ou usuários finais. Liberamos suas remessas consolidadas pela alfândega em uma única fatura comercial e entregamos nos endereços especificados por você no país de destino.

### Serviços de remessa de carga pesada

Soluções de transporte que oferecem tarifas mais baixas para remessas pesadas ou carga aérea em paletes com espaço garantido<sup>1</sup> confirmado até o destino final. Alcance o mercado global com nossas opções de liberação alfandegária, serviço porta a porta e opções flexíveis de coleta e entrega.

#### FedEx International Priority® Freight

Escolha este serviço para cargas em paletes com prazos urgentes, com entrega para os principais mercados globais em 1 a 3 dias úteis, dependendo do destino.

#### FedEx International Economy® Freight

Uma solução econômica para entrega de cargas em paletes menos urgentes, para mais de 80 países e territórios em todo o mundo. Entrega em 4 a 6 dias úteis.

<sup>1</sup>Consulte os termos da garantia de reembolso do valor do frete em [fedex.com/br](https://www.fedex.com/br). 2 Se uma caixa FedEx® de 10 kg ou 25 kg exceder o limite de peso, uma tarifa especial será aplicada.

A FedEx reserva-se o direito de alterar ou ajustar os serviços e tarifas aplicáveis a qualquer momento. Algumas restrições são aplicadas. As remessas estão sujeitas a peso dimensional, cobrança adicional por combustível, taxas e impostos os dois últimos para remessas internacionais). Taxas adicionais poderão ser cobradas. Nem todos os serviços são oferecidos em todos os países ou códigos postais do Brasil. Consulte os serviços e cobertura; entre em contato com o nosso Serviço de Atendimento ao Cliente pelo telefone 0800.703.3339 para obter mais informações sobre as entregas para seu código postal.

## SERVIÇOS INTERNACIONAIS

# Países e territórios

A FedEx fornece serviços para mais de 220 países e territórios em todo o mundo

CÓDIGO	PAÍSES E TERRITÓRIOS	ZONA
AF	Afeganistão	F
DE	Alemanha	D
AI	Anguilla	C
AG	Antígua	C
SA	Arábia Saudita F	C
AR	Argentina	A
AU	Austrália	E
AT	Áustria	D
PS	Autoridade Palestina	F
BS	Bahamas	C
BH	Bahrain	F
BD	Bangladesh	F
BB	Barbados	C
BE	Bélgica	D
BZ	Belize	C
BM	Bermudas	C
BO	Bolívia	C
BQ	Bonaire	C
BN	Brunei	E
BG	Bulgária	D
BT	Butão	F
KH	Camboja	F
CA	Canadá	B
CL	Chile	A
CN	China	E
CY	Chipre	F
VA	Cidade Do Vaticano	D
CO	Colômbia	C
KR	Coréia Do Sul E	
CR	Costa Rica	C
CW	Curaçao	C
DK	Dinamarca	D
DM	Dominica	C
EG	Egito	F
SV	El Salvador	C
AE	Emirados Árabes Unidos	F
EC	Equador	C
SK	Eslováquia	D
SI	Eslovênia	D
ES	Espanha exceto Ilhas Canárias	D
US	Estados Unidos (exceto Miami)	B
US	Estados Unidos (Miami)	H
EE	Estônia	D
FJ	Fiji	E
PH	Filipinas	E
FI	Finlândia	D
FR	França	D
GD	Granada	C

CÓDIGO	PAÍSES E TERRITÓRIOS	ZONA
GR	Grécia	D
GP	Guadalupe	C
GU	Guam	E
GT	Guatemala	C
GY	Guiana	C
GF	Guiana Francesa	C
HT	Haiti	C
NL	Holanda	D
HN	Honduras	C
HK	Hong Kong	E
HU	Hungria	D
YE	Iêmen	F
IC	Ilhas Canárias	F
KY	Ilhas Cayman	C
CK	Ilhas Cook	E
MH	Ilhas Marshall	E
SB	Ilhas Salomão	E
VI	Ilhas Virgens	C
VG	Ilhas Virgens Britânicas	C
IN	Índia	F
ID	Indonésia	E
IQ	Iraque	F
IE	Irlanda	D
IL	Israel	F
IT	Itália	D
JM	Jamaica	C
JP	Japão	E
JO	Jordânia	F
KI	Kiribati	E
KW	Kuwait	F
LA	Laos	F
LV	Letônia	D
LB	Líbano	F
LY	Líbia	F
LI	Liechtenstein	D
LT	Lituânia	D
LU	Luxemburgo	D
MY	Malásia	E
MV	Maldivas	F
MT	Malta	E
MQ	Martinica	C
MX	México	C
FM	Micronésia	E
MC	Mônaco	D
MS	Montserrat	C
MM	Myanmar	E
NR	Nauru	E
NP	Nepal	F

CÓDIGO	PAÍSES E TERRITÓRIOS	ZONA
NI	Nicarágua	C
NU	Niue	E
NO	Noruega	D
NC	Nova Caledônia	E
NZ	Nova Zelândia	E
OM	Omã	F
PA	Panamá	C
PG	Papua Nova Guiné	E
PK	Paquistão	F
PY	Paraguai	C
PE	Peru	C
PF	Polinésia Francesa	E
PL	Polônia	D
PR	Porto Rico	C
PT	Portugal	D
QA	Qatar	F
GB	Reino Unido	D
CZ	República Checa	D
DO	República Dominicana	C
RO	Romênia	D
RU	Rússia	D
MP	Saipão	E
WS	Samoa	E
AS	Samoa Americana	E
LC	Santa Lúcia	C
BQ	São Eustácio e Saba	C
KN	São Kitts & Nevis	C
MF	São Martinho	C
VC	São Vicente	C
SG	Singapura	E
SY	Síria	F
LK	Sri Lanka	F
SX	St. Maarten	C
SE	Suécia	D
CH	Suíça	D
SR	Suriname	C
TW	Taiwan	E
TO	Tonga	E
TT	Trinidad & Tobago	C
TC	Turks & Caicos	C
TR	Turquia	F
TV	Tuvalu	E
UA	Ucrânia	D
UY	Uruguai	A
VE	Venezuela	C
	<b>Todos os outros países e territórios</b>	<b>G</b>

\* Nem todos os serviços são oferecidos em todos os países e territórios. Entre em contato com o Serviço de Atendimento ao Cliente para consultar a lista de países atendidos.



**SERVIÇOS INTERNACIONAIS | TARIFAS DE EXPORTAÇÃO**

# FedEx International First®

TARIFAS EM USD	PESO (KG)	ZONA B	ZONA C	ZONA D	ZONA E	ZONA F	ZONA H
FedEx® Envelope	0,5	109,90	131,60	153,40	164,00	192,90	124,90
FedEx® Pak	0,5	125,90	136,90	164,90	168,10	208,20	139,00
	1,0	138,90	147,80	188,60	190,40	231,00	151,90
	1,5	154,50	162,20	204,50	205,70	254,10	167,30
	2,0	170,10	176,60	220,40	221,00	277,20	182,70
	2,5	185,70	191,00	236,30	236,30	300,30	198,10
Outros tipos de embalagens	0,5	131,40	142,90	170,40	178,50	225,60	144,50
	1,0	148,10	163,20	190,60	197,10	256,50	160,90
	1,5	164,80	183,50	210,80	215,70	287,40	177,30
	2,0	181,50	203,80	231,00	234,30	318,30	193,70
	2,5	198,20	224,10	251,20	252,90	349,20	210,10
	3,0	217,20	242,20	271,10	274,30	373,90	228,50
	3,5	236,20	260,30	291,00	295,70	398,60	246,90
	4,0	255,20	278,40	310,90	317,10	423,30	265,30
	4,5	274,20	296,50	330,80	338,50	448,00	283,70
	5,0	293,20	314,60	350,70	359,90	472,70	302,10
	5,5	307,70	331,20	366,40	376,80	491,70	317,20
	6,0	322,20	347,80	382,10	393,70	510,70	332,30
	6,5	336,70	364,40	397,80	410,60	529,70	347,40
	7,0	351,20	381,00	413,50	427,50	548,70	362,50
	7,5	365,70	397,60	429,20	444,40	567,70	377,60
	8,0	380,20	414,20	444,90	461,30	586,70	392,70
	8,5	394,70	430,80	460,60	478,20	605,70	407,80
	9,0	409,20	447,40	476,30	495,10	624,70	422,90
	9,5	423,70	464,00	492,00	512,00	643,70	438,00
	10,0	438,20	480,60	507,70	528,90	662,70	453,10
10,5	449,60	493,30	522,60	544,00	686,60	463,60	
11,0	461,00	506,00	537,50	559,10	710,50	474,10	
11,5	472,40	518,70	552,40	574,20	734,40	484,60	
12,0	483,80	531,40	567,30	589,30	758,30	495,10	
12,5	495,20	544,10	582,20	604,40	782,20	505,60	
13,0	506,60	556,80	597,10	619,50	806,10	516,10	
13,5	518,00	569,50	612,00	634,60	830,00	526,60	
14,0	529,40	582,20	626,90	649,70	853,90	537,10	
14,5	540,80	594,90	641,80	664,80	877,80	547,60	
15,0	552,20	607,60	656,70	679,90	901,70	558,10	
15,5	563,60	620,30	671,60	695,00	925,60	568,60	
16,0	575,00	633,00	686,50	710,10	949,50	579,10	
16,5	586,40	645,70	701,40	725,20	973,40	589,60	
17,0	597,80	658,40	716,30	740,30	997,30	600,10	
17,5	609,20	671,10	731,20	755,40	1.021,20	610,60	
18,0	620,60	683,80	746,10	770,50	1.045,10	621,10	
18,5	632,00	696,50	761,00	785,60	1.069,00	631,60	
19,0	640,50	709,20	775,90	800,70	1.092,90	642,10	
19,5	640,50	721,90	790,80	815,80	1.116,80	652,60	
20,0	640,50	734,60	805,70	830,90	1.140,70	663,10	
20,5	640,50	747,30	820,60	846,00	1.164,60	663,60	

O serviço **FedEx International First®** chega aos Estados Unidos e seleciona cidades na Europa, Ásia e América Latina.

**Europa:** Áustria, Bélgica, República Tcheca, Dinamarca, Alemanha, Hungria, Irlanda, Itália, França, Luxemburgo, Holanda, Polônia, Espanha, Suécia, Suíça e Reino Unido

**Ásia:** Austrália, China, Japão e Cingapura

**Américas:** Estados Unidos, Canadá, Brasil, Colômbia, México e Porto Rico.

\* As tarifas neste documento são válidas a partir de 1 de janeiro de 2024 e substituem as taxas publicadas em 2 de janeiro de 2023.

A FedEx reserva-se o direito de alterar ou ajustar os serviços e tarifas a qualquer momento. Algumas restrições são aplicadas. As remessas estão sujeitas a excesso de tamanho, dimensão, peso, manuseio ou embalagem adicional para esses pacotes. Taxas adicionais poderão ser cobradas. Qualquer fração de quilo será arredondada para a próxima tarifa de quilo mais alta. Nem todos os serviços são oferecidos em todos os países. Consulte nossos serviços e cobertura entrando em contato com nosso Serviço de Atendimento ao Cliente.

SERVIÇOS INTERNACIONAIS | **TARIFAS DE EXPORTAÇÃO**
**FedEx International Priority® Express**

TARIFAS EM USD	PESO (KG)	ZONA A	ZONA B	ZONA C	ZONA D	ZONA E	ZONA F	ZONA G	ZONA H
<b>FedEx® Envelope</b>	<b>0,5</b>	86,40	90,00	113,00	120,20	131,40	162,10	200,60	90,00
<b>FedEx® Pak</b>	<b>0,5</b>	104,70	107,00	118,60	132,40	135,80	178,30	203,80	104,90
	<b>1,0</b>	117,30	120,80	130,20	157,50	159,40	202,50	235,60	118,60
	<b>1,5</b>	132,50	137,30	145,50	174,40	175,60	227,00	262,90	134,90
	<b>2,0</b>	147,70	153,80	160,80	191,30	191,80	251,50	290,20	151,20
	<b>2,5</b>	162,90	170,30	176,10	208,20	208,00	276,00	317,50	167,50
<b>Outros tipos de embalagens</b>	<b>0,5</b>	106,30	112,80	125,00	138,20	146,80	196,70	227,90	110,80
	<b>1,0</b>	124,30	130,50	146,50	159,60	166,50	229,50	267,10	128,20
	<b>1,5</b>	142,30	148,20	168,00	181,00	186,20	262,30	306,30	145,60
	<b>2,0</b>	160,30	165,90	189,50	202,40	205,90	295,10	345,50	163,00
	<b>2,5</b>	178,30	183,60	211,00	223,80	225,60	327,90	384,70	180,40
	<b>3,0</b>	198,90	203,70	230,20	244,90	248,30	354,10	423,00	199,90
	<b>3,5</b>	219,50	223,80	249,40	266,00	271,00	380,30	461,30	219,40
	<b>4,0</b>	240,10	243,90	268,60	287,10	293,70	406,50	499,60	238,90
	<b>4,5</b>	260,70	264,00	287,80	308,20	316,40	432,70	537,90	258,40
	<b>5,0</b>	281,30	284,10	307,00	329,30	339,10	458,90	576,20	277,90
	<b>5,5</b>	293,10	299,50	324,60	345,90	357,00	479,00	610,70	293,90
	<b>6,0</b>	304,90	314,90	342,20	362,50	374,90	499,10	645,20	309,90
	<b>6,5</b>	316,70	330,30	359,80	379,10	392,80	519,20	679,70	325,90
	<b>7,0</b>	328,50	345,70	377,40	395,70	410,70	539,30	714,20	341,90
	<b>7,5</b>	340,30	361,10	395,00	412,30	428,60	559,40	748,70	357,90
	<b>8,0</b>	352,10	376,50	412,60	428,90	446,50	579,50	783,20	373,90
	<b>8,5</b>	363,90	391,90	430,20	445,50	464,40	599,60	817,70	389,90
	<b>9,0</b>	375,70	407,30	447,80	462,10	482,30	619,70	852,20	405,90
	<b>9,5</b>	387,50	422,70	465,40	478,70	500,20	639,80	886,70	421,90
	<b>10,0</b>	399,30	438,10	483,00	495,30	518,10	659,90	921,20	437,90
<b>10,5</b>	410,40	450,20	496,50	511,10	534,10	685,20	953,00	449,00	
<b>11,0</b>	421,50	462,30	510,00	526,90	550,10	710,50	984,80	460,10	
<b>11,5</b>	432,60	474,40	523,50	542,70	566,10	735,80	1.016,60	471,20	
<b>12,0</b>	443,70	486,50	537,00	558,50	582,10	761,10	1.048,40	482,30	
<b>12,5</b>	454,80	498,60	550,50	574,30	598,10	786,40	1.080,20	493,40	
<b>13,0</b>	465,90	510,70	564,00	590,10	614,10	811,70	1.112,00	504,50	
<b>13,5</b>	477,00	522,80	577,50	605,90	630,10	837,00	1.143,80	515,60	
<b>14,0</b>	488,10	534,90	591,00	621,70	646,10	862,30	1.175,60	526,70	
<b>14,5</b>	499,20	547,00	604,50	637,50	662,10	887,60	1.207,40	537,80	
<b>15,0</b>	510,30	559,10	618,00	653,30	678,10	912,90	1.239,20	548,90	
<b>15,5</b>	521,40	571,20	631,50	669,10	694,10	938,20	1.271,00	560,00	
<b>16,0</b>	532,50	583,30	645,00	684,90	710,10	963,50	1.302,80	571,10	
<b>16,5</b>	543,60	595,40	658,50	700,70	726,10	988,80	1.334,60	582,20	
<b>17,0</b>	554,70	607,50	672,00	716,50	742,10	1.014,10	1.366,40	593,30	
<b>17,5</b>	565,80	619,60	685,50	732,30	758,10	1.039,40	1.398,20	604,40	
<b>18,0</b>	576,90	631,70	699,00	748,10	774,10	1.064,70	1.430,00	615,50	
<b>18,5</b>	588,00	643,80	712,50	763,90	790,10	1.090,00	1.461,80	626,60	
<b>19,0</b>	599,10	653,10	726,00	779,70	806,10	1.115,30	1.493,60	637,70	
<b>19,5</b>	610,20	653,10	739,50	795,50	822,10	1.140,60	1.525,40	648,80	
<b>20,0</b>	621,30	653,10	753,00	811,30	838,10	1.165,90	1.557,20	659,90	
<b>20,5</b>	632,40	653,10	766,50	827,10	854,10	1.191,20	1.589,00	661,50	
<b>Tarifas por Kg.</b>	<b>21-44</b>	30,20	31,10	36,50	39,50	40,70	56,80	76,20	31,50
	<b>45-70</b>	23,50	28,30	33,60	30,70	35,20	47,90	59,90	28,20
	<b>71+</b>	23,30	28,30	32,00	30,50	34,90	47,30	59,70	27,90

\* As tarifas neste documento são válidas a partir de 1 de janeiro de 2024 e substituem as taxas publicadas em 2 de janeiro de 2023.

A FedEx reserva-se o direito de alterar ou ajustar os serviços e tarifas a qualquer momento. Algumas restrições são aplicadas. As remessas estão sujeitas a excesso de tamanho, dimensão, peso, manuseio ou embalagem adicional para esses pacotes. Taxas adicionais poderão ser cobradas. Qualquer fração de quilo será arredondada para a próxima tarifa de quilo mais alta. Nem todos os serviços são oferecidos em todos os países. Consulte nossos serviços e cobertura entrando em contato com nosso Serviço de Atendimento ao Cliente.

SERVIÇOS INTERNACIONAIS | **TARIFAS DE EXPORTAÇÃO**
**FedEx International Priority®**

TARIFAS EM USD	PESO (KG)	ZONA A	ZONA B	ZONA C	ZONA D	ZONA E	ZONA F	ZONA G	ZONA H
<b>FedEx® Envelope</b>	<b>0,5</b>	81,50	84,90	106,60	113,40	124,00	152,90	189,20	84,90
<b>FedEx® Pak</b>	<b>0,5</b>	98,80	100,90	111,90	124,90	128,10	168,20	192,30	99,00
	<b>1,0</b>	110,70	113,90	122,80	148,60	150,40	191,00	222,30	111,90
	<b>1,5</b>	125,00	129,50	137,20	164,50	165,70	214,10	248,10	127,30
	<b>2,0</b>	139,30	145,10	151,60	180,40	181,00	237,20	273,90	142,70
	<b>2,5</b>	153,60	160,70	166,00	196,30	196,30	260,30	299,70	158,10
<b>Outros tipos de embalagens</b>	<b>0,5</b>	100,30	106,40	117,90	130,40	138,50	185,60	215,00	104,50
	<b>1,0</b>	117,30	123,10	138,20	150,60	157,10	216,50	252,00	120,90
	<b>1,5</b>	134,30	139,80	158,50	170,80	175,70	247,40	289,00	137,30
	<b>2,0</b>	151,30	156,50	178,80	191,00	194,30	278,30	326,00	153,70
	<b>2,5</b>	168,30	173,20	199,10	211,20	212,90	309,20	363,00	170,10
	<b>3,0</b>	187,70	192,20	217,20	231,10	234,30	333,90	399,10	188,50
	<b>3,5</b>	207,10	211,20	235,30	251,00	255,70	358,60	435,20	206,90
	<b>4,0</b>	226,50	230,20	253,40	270,90	277,10	383,30	471,30	225,30
	<b>4,5</b>	245,90	249,20	271,50	290,80	298,50	408,00	507,40	243,70
	<b>5,0</b>	265,30	268,20	289,60	310,70	319,90	432,70	543,50	262,10
	<b>5,5</b>	276,40	282,70	306,20	326,40	336,80	451,70	576,00	277,20
	<b>6,0</b>	287,50	297,20	322,80	342,10	353,70	470,70	608,50	292,30
	<b>6,5</b>	298,60	311,70	339,40	357,80	370,60	489,70	641,00	307,40
	<b>7,0</b>	309,70	326,20	356,00	373,50	387,50	508,70	673,50	322,50
	<b>7,5</b>	320,80	340,70	372,60	389,20	404,40	527,70	706,00	337,60
	<b>8,0</b>	331,90	355,20	389,20	404,90	421,30	546,70	738,50	352,70
	<b>8,5</b>	343,00	369,70	405,80	420,60	438,20	565,70	771,00	367,80
	<b>9,0</b>	354,10	384,20	422,40	436,30	455,10	584,70	803,50	382,90
	<b>9,5</b>	365,20	398,70	439,00	452,00	472,00	603,70	836,00	398,00
	<b>10,0</b>	376,30	413,20	455,60	467,70	488,90	622,70	868,50	413,10
<b>10,5</b>	386,80	424,60	468,30	482,60	504,00	646,60	898,50	423,60	
<b>11,0</b>	397,30	436,00	481,00	497,50	519,10	670,50	928,50	434,10	
<b>11,5</b>	407,80	447,40	493,70	512,40	534,20	694,40	958,50	444,60	
<b>12,0</b>	418,30	458,80	506,40	527,30	549,30	718,30	988,50	455,10	
<b>12,5</b>	428,80	470,20	519,10	542,20	564,40	742,20	1.018,50	465,60	
<b>13,0</b>	439,30	481,60	531,80	557,10	579,50	766,10	1.048,50	476,10	
<b>13,5</b>	449,80	493,00	544,50	572,00	594,60	790,00	1.078,50	486,60	
<b>14,0</b>	460,30	504,40	557,20	586,90	609,70	813,90	1.108,50	497,10	
<b>14,5</b>	470,80	515,80	569,90	601,80	624,80	837,80	1.138,50	507,60	
<b>15,0</b>	481,30	527,20	582,60	616,70	639,90	861,70	1.168,50	518,10	
<b>15,5</b>	491,80	538,60	595,30	631,60	655,00	885,60	1.198,50	528,60	
<b>16,0</b>	502,30	550,00	608,00	646,50	670,10	909,50	1.228,50	539,10	
<b>16,5</b>	512,80	561,40	620,70	661,40	685,20	933,40	1.258,50	549,60	
<b>17,0</b>	523,30	572,80	633,40	676,30	700,30	957,30	1.288,50	560,10	
<b>17,5</b>	533,80	584,20	646,10	691,20	715,40	981,20	1.318,50	570,60	
<b>18,0</b>	544,30	595,60	658,80	706,10	730,50	1.005,10	1.348,50	581,10	
<b>18,5</b>	554,80	607,00	671,50	721,00	745,60	1.029,00	1.378,50	591,60	
<b>19,0</b>	565,30	615,30	684,20	735,90	760,70	1.052,90	1.408,50	602,10	
<b>19,5</b>	575,80	615,30	696,90	750,80	775,80	1.076,80	1.438,50	612,60	
<b>20,0</b>	586,30	615,30	709,60	765,70	790,90	1.100,70	1.468,50	623,10	
<b>20,5</b>	596,80	615,30	722,30	780,60	806,00	1.124,60	1.498,50	623,70	
<b>Tarifas por Kg.</b>	<b>21-44</b>	28,50	29,30	34,40	37,30	38,40	53,60	71,90	29,70
	<b>45-70</b>	22,20	26,70	31,70	29,00	33,20	45,20	56,50	26,60
	<b>71+</b>	22,00	26,70	30,20	28,80	32,90	44,60	56,30	26,30

\* As tarifas neste documento são válidas a partir de 1 de janeiro de 2024 e substituem as taxas publicadas em 2 de janeiro de 2023.

A FedEx reserva-se o direito de alterar ou ajustar os serviços e tarifas a qualquer momento. Algumas restrições são aplicadas. As remessas estão sujeitas a excesso de tamanho, dimensão, peso, manuseio ou embalagem adicional para esses pacotes. Taxas adicionais poderão ser cobradas. Qualquer fração de quilo será arredondada para a próxima tarifa de quilo mais alta. Nem todos os serviços são oferecidos em todos os países. Consulte nossos serviços e cobertura entrando em contato com nosso Serviço de Atendimento ao Cliente.

 SERVIÇOS INTERNACIONAIS | **TARIFAS DE EXPORTAÇÃO**

# FedEx International Priority®

## FedEx® 10kg e 25kg Box

TARIFAS EM USD	PESO (KG)	ZONA A	ZONA B	ZONA C	ZONA D	ZONA E	ZONA F	ZONA G	ZONA H
<b>FedEx® 10 kg Box</b>	<b>10 kg.</b>	309,70	326,20	356,00	373,50	387,50	508,70	673,50	322,50
	<b>Kg. adicionais</b>	31,00	32,60	35,60	37,40	38,80	50,90	67,40	32,30
<b>FedEx® 25 kg Box</b>	<b>11-25 kg.</b>	481,30	527,20	582,60	616,70	639,90	861,70	1.168,50	518,10
	<b>Kg. adicionais</b>	19,30	21,10	23,30	24,70	25,60	34,50	46,70	20,70

As tarifas para Caixa FedEx 10kg e Caixa 25kg somente serão aplicadas se forem utilizadas as embalagens designadas para este serviço e somente poderão ser expedidas sob o serviço FedEx International Priority com a tarifa especial fixa. Remessas com o peso superior ao especificado nestas embalagens terão aplicadas as tarifas por kg adicionais conforme mencionado no Guia de Serviços. As tarifas estão sujeitas à mudança sem aviso prévio.



SERVIÇOS INTERNACIONAIS | **TARIFAS DE EXPORTAÇÃO**
**FedEx International Economy®**

TARIFAS EM USD	PESO (KG)	ZONA A	ZONA B	ZONA C	ZONA D	ZONA E	ZONA F	ZONA G	ZONA H
Outros tipos de embalagens	0,5	71,30	74,70	87,50	92,40	97,90	133,10	163,10	73,30
	1,0	81,40	89,90	104,10	106,40	111,60	156,50	194,00	88,20
	1,5	91,50	105,10	120,70	120,40	125,30	179,90	224,90	103,10
	2,0	101,60	120,30	137,30	134,40	139,00	203,30	255,80	118,00
	2,5	111,70	135,50	153,90	148,40	152,70	226,70	286,70	132,90
	3,0	122,70	150,80	169,50	163,30	169,70	243,80	314,90	148,00
	3,5	133,70	166,10	185,10	178,20	186,70	260,90	343,10	163,10
	4,0	144,70	181,40	200,70	193,10	203,70	278,00	371,30	178,20
	4,5	155,70	196,70	216,30	208,00	220,70	295,10	399,50	193,30
	5,0	166,70	212,00	231,90	222,90	237,70	312,20	427,70	208,40
	5,5	177,00	224,70	244,70	235,00	250,30	329,60	454,70	220,90
	6,0	187,30	237,40	257,50	247,10	262,90	347,00	481,70	233,40
	6,5	197,60	250,10	270,30	259,20	275,50	364,40	508,70	245,90
	7,0	207,90	262,80	283,10	271,30	288,10	381,80	535,70	258,40
	7,5	218,20	275,50	295,90	283,40	300,70	399,20	562,70	270,90
	8,0	228,50	288,20	308,70	295,50	313,30	416,60	589,70	283,40
	8,5	238,80	300,90	321,50	307,60	325,90	434,00	616,70	295,90
	9,0	249,10	313,60	334,30	319,70	338,50	451,40	643,70	308,40
	9,5	259,40	326,30	347,10	331,80	351,10	468,80	670,70	320,90
	10,0	269,70	339,00	359,90	343,90	363,70	486,20	697,70	333,40
	10,5	277,60	346,50	370,10	355,10	378,10	503,20	718,00	340,70
	11,0	285,50	354,00	380,30	366,30	392,50	520,20	738,30	348,00
	11,5	293,40	361,50	390,50	377,50	406,90	537,20	758,60	355,30
	12,0	301,30	369,00	400,70	388,70	421,30	554,20	778,90	362,60
	12,5	309,20	376,50	410,90	399,90	435,70	571,20	799,20	369,90
	13,0	317,10	384,00	421,10	411,10	450,10	588,20	819,50	377,20
	13,5	325,00	391,50	431,30	422,30	464,50	605,20	839,80	384,50
	14,0	332,90	399,00	441,50	433,50	478,90	622,20	860,10	391,80
14,5	340,80	406,50	451,70	444,70	493,30	639,20	880,40	399,10	
15,0	348,70	414,00	461,90	455,90	507,70	656,20	900,70	406,40	
15,5	356,60	421,50	472,10	467,10	522,10	673,20	921,00	413,70	
16,0	364,50	429,00	482,30	478,30	536,50	690,20	941,30	421,00	
16,5	372,40	436,50	492,50	489,50	550,90	707,20	961,60	428,30	
17,0	380,30	444,00	502,70	500,70	565,30	724,20	981,90	435,60	
17,5	388,20	451,50	512,90	511,90	579,70	741,20	1.002,20	442,90	
18,0	396,10	459,00	523,10	523,10	594,10	758,20	1.022,50	450,20	
18,5	404,00	466,50	533,30	534,30	608,50	775,20	1.042,80	457,50	
19,0	411,90	474,00	543,50	545,50	622,90	792,20	1.063,10	464,80	
19,5	419,80	481,50	553,70	556,70	637,30	809,20	1.083,40	472,10	
20,0	427,70	489,00	556,50	567,90	651,70	826,20	1.103,70	479,40	
20,5	435,60	496,50	556,50	579,10	659,40	843,20	1.115,10	486,70	
Tarifas por Kg.	21-44	20,80	24,80	26,50	28,80	31,40	40,80	53,10	23,70
	45-70	17,80	21,60	25,10	24,20	27,40	37,00	48,60	21,20
	71+	17,70	21,60	23,10	23,90	27,40	36,90	48,10	21,20

\* As tarifas neste documento são válidas a partir de 1 de janeiro de 2024 e substituem as taxas publicadas em 2 de janeiro de 2023.

A FedEx reserva-se o direito de alterar ou ajustar os serviços e tarifas a qualquer momento. Algumas restrições são aplicadas. As remessas estão sujeitas a excesso de tamanho, dimensão, peso, manuseio ou embalagem adicional para esses pacotes. Taxas adicionais poderão ser cobradas. Qualquer fração de quilo será arredondada para a próxima tarifa de quilo mais alta. Nem todos os serviços são oferecidos em todos os países. Consulte nossos serviços e cobertura entrando em contato com nosso Serviço de Atendimento ao Cliente.

 SERVIÇOS INTERNACIONAIS | **TARIFAS DE EXPORTAÇÃO**

## FedEx International Priority® Freight

TARIFAS EM USD	PESO (KG)	ZONA A	ZONA B	ZONA C	ZONA D	ZONA E	ZONA F	ZONA G	ZONA H
<b>Porta a porta</b>	<b>68+</b>	19,50	21,60	26,80	25,10	30,70	43,00	43,10	21,60
<b>Entrega ou retenção da remessa no FedEx Office</b>	<b>68+</b>	19,00	21,20	26,40	24,70	30,10	41,90	42,50	21,00
<b>Entrega e retenção da remessa no FedEx Office</b>	<b>68+</b>	17,80	19,10	24,90	22,80	28,00	39,20	38,70	19,10

## FedEx International Economy® Freight

TARIFAS EM USD	PESO (KG)	ZONA A	ZONA B	ZONA C	ZONA D	ZONA E	ZONA F	ZONA G	ZONA H
<b>Porta a porta</b>	<b>68+</b>	15,10	16,60	19,30	20,30	22,60	34,60	36,60	16,60
<b>Entrega ou retenção da remessa no FedEx Office</b>	<b>68+</b>	14,40	16,10	18,80	19,70	22,00	33,00	35,00	16,10
<b>Entrega e retenção da remessa no FedEx Office</b>	<b>68+</b>	13,20	15,00	17,20	18,40	20,20	31,00	32,40	15,00

\* As tarifas neste documento são válidas a partir de 1 de janeiro de 2024 e substituem as taxas publicadas em 2 de janeiro de 2023.

A FedEx reserva-se o direito de alterar ou ajustar os serviços e tarifas a qualquer momento. Algumas restrições são aplicadas. As remessas estão sujeitas a excesso de tamanho, dimensão, peso, manuseio ou embalagem adicional para esses pacotes. Taxas adicionais poderão ser cobradas. Qualquer fração de quilo será arredondada para a próxima tarifa de quilo mais alta. Nem todos os serviços são oferecidos em todos os países. Consulte nossos serviços e cobertura entrando em contato com nosso Serviço de Atendimento ao Cliente.

SERVIÇOS INTERNACIONAIS | **TARIFAS DE IMPORTAÇÃO**

# FedEx International First®

TARIFAS EM USD	PESO (KG)	ZONA A	ZONA B	ZONA C	ZONA D	ZONA E	ZONA F	ZONA G	ZONA H
FedEx® Envelope	0,5	136,80	179,60	155,80	213,20	160,40	214,70	277,50	193,10
FedEx® Pak	0,5	136,80	179,60	155,80	213,20	160,40	214,80	277,50	193,10
	1,0	148,40	200,70	169,60	234,30	187,80	246,10	310,80	215,70
	1,5	161,90	224,80	184,40	252,70	214,80	274,40	350,80	239,80
	2,0	175,40	248,90	199,20	271,10	241,80	302,70	390,80	263,90
	2,5	188,90	273,00	214,00	289,50	268,80	331,00	430,80	288,00
Outros tipos de embalagens	0,5	136,80	180,10	157,70	213,20	160,60	218,20	278,70	195,30
	1,0	151,40	207,20	174,80	234,30	189,00	248,60	320,90	222,20
	1,5	166,00	234,30	191,90	255,40	217,40	279,00	363,10	249,10
	2,0	180,60	261,40	209,00	276,50	245,80	309,40	405,30	276,00
	2,5	195,20	288,50	226,10	297,60	274,20	339,80	447,50	302,90
	3,0	209,10	315,20	243,00	318,10	302,50	369,90	485,30	329,80
	3,5	223,00	341,90	259,90	338,60	330,80	400,00	523,10	356,70
	4,0	236,90	368,60	276,80	359,10	359,10	430,10	560,90	383,60
	4,5	250,80	395,30	293,70	379,60	387,40	460,20	598,70	410,50
	5,0	264,70	422,00	310,60	400,10	415,70	490,30	636,50	437,40
	5,5	278,30	444,60	327,80	420,20	444,10	516,80	677,20	460,00
	6,0	291,90	467,20	345,00	440,30	472,50	543,30	717,90	482,60
	6,5	305,50	489,80	362,20	460,40	500,90	569,80	758,60	505,20
	7,0	319,10	512,40	379,40	480,50	529,30	596,30	799,30	527,80
	7,5	332,70	535,00	396,60	500,60	557,70	622,80	840,00	550,40
	8,0	346,30	557,60	413,80	520,70	586,10	649,30	880,70	573,00
	8,5	359,90	580,20	431,00	540,80	614,50	675,80	921,40	595,60
	9,0	373,50	602,80	448,20	560,90	642,90	702,30	962,10	618,20
	9,5	387,10	625,40	465,40	581,00	671,30	728,80	1.002,80	640,80
	10,0	400,70	648,00	482,60	601,10	699,70	755,30	1.043,50	663,40
10,5	413,60	668,20	496,80	620,30	724,30	781,50	1.079,50	683,50	
11,0	426,50	688,40	511,00	639,50	748,90	807,70	1.115,50	703,60	
11,5	439,40	708,60	525,20	658,70	773,50	833,90	1.151,50	723,70	
12,0	452,30	728,80	539,40	677,90	798,10	860,10	1.187,50	743,80	
12,5	465,20	749,00	553,60	697,10	822,70	886,30	1.223,50	763,90	
13,0	478,10	769,20	567,80	716,30	847,30	912,50	1.259,50	784,00	
13,5	491,00	789,40	582,00	735,50	871,90	938,70	1.295,50	804,10	
14,0	503,90	809,60	596,20	754,70	896,50	964,90	1.331,50	824,20	
14,5	516,80	829,80	610,40	773,90	921,10	991,10	1.367,50	844,30	
15,0	529,70	850,00	624,60	793,10	945,70	1.017,30	1.403,50	864,40	
15,5	542,60	870,20	638,80	812,30	970,30	1.043,50	1.439,50	884,50	
16,0	555,50	890,40	653,00	831,50	994,90	1.069,70	1.475,50	904,60	
16,5	568,40	910,60	667,20	850,70	1.019,50	1.095,90	1.511,50	924,70	
17,0	581,30	930,80	681,40	869,90	1.044,10	1.122,10	1.547,50	944,80	
17,5	594,20	951,00	695,60	889,10	1.068,70	1.148,30	1.583,50	964,90	
18,0	607,10	971,20	709,80	908,30	1.083,60	1.174,50	1.619,50	985,00	
18,5	620,00	991,40	724,00	927,50	1.083,60	1.200,70	1.655,50	1.005,10	
19,0	621,60	1.011,60	738,20	946,70	1.083,60	1.213,80	1.691,50	1.025,20	
19,5	621,60	1.031,80	752,40	965,90	1.083,60	1.213,80	1.727,50	1.045,30	
20,0	621,60	1.052,00	766,60	985,10	1.083,60	1.213,80	1.763,50	1.065,40	
20,5	621,60	1.072,20	780,80	1.004,30	1.083,60	1.213,80	1.799,50	1.085,50	

O serviço **FedEx International First®** chega aos Estados Unidos e seleciona cidades na Europa, Ásia e América Latina.

**Europa:** Áustria, Bélgica, República Tcheca, Dinamarca, Alemanha, Hungria, Irlanda, Itália, França, Luxemburgo, Holanda, Polônia, Espanha, Suécia, Suíça e Reino Unido

**Ásia:** Austrália, China, Japão e Cingapura

**Américas:** Estados Unidos, Canadá, Brasil, Colômbia, México e Porto Rico.

\* As tarifas neste documento são válidas a partir de 1 de janeiro de 2024 e substituem as taxas publicadas em 2 de janeiro de 2023.

A FedEx reserva-se o direito de alterar ou ajustar os serviços e tarifas a qualquer momento. Algumas restrições são aplicadas. As remessas estão sujeitas a excesso de tamanho, dimensão, peso, manuseio ou embalagem adicional para esses pacotes. Taxas adicionais poderão ser cobradas. Qualquer fração de quilo será arredondada para a próxima tarifa de quilo mais alta. Nem todos os serviços são oferecidos em todos os países. Consulte nossos serviços e cobertura entrando em contato com nosso Serviço de Atendimento ao Cliente.

SERVIÇOS INTERNACIONAIS | **TARIFAS DE IMPORTAÇÃO**
**FedEx International Priority®**

TARIFAS EM USD	PESO (KG)	ZONA A	ZONA B	ZONA C	ZONA D	ZONA E	ZONA F	ZONA G	ZONA H
<b>FedEx® Envelope</b>	<b>0,5</b>	96,80	154,60	130,80	173,20	120,40	174,70	237,50	153,10
<b>FedEx® Pak</b>	<b>0,5</b>	96,80	154,60	130,80	173,20	120,40	174,80	237,50	153,10
	<b>1,0</b>	108,40	175,70	144,60	194,30	147,80	206,10	270,80	175,70
	<b>1,5</b>	121,90	199,80	159,40	212,70	174,80	234,40	310,80	199,80
	<b>2,0</b>	135,40	223,90	174,20	231,10	201,80	262,70	350,80	223,90
	<b>2,5</b>	148,90	248,00	189,00	249,50	228,80	291,00	390,80	248,00
<b>Outros tipos de embalagens</b>	<b>0,5</b>	96,80	155,10	132,70	173,20	120,60	178,20	238,70	155,30
	<b>1,0</b>	111,40	182,20	149,80	194,30	149,00	208,60	280,90	182,20
	<b>1,5</b>	126,00	209,30	166,90	215,40	177,40	239,00	323,10	209,10
	<b>2,0</b>	140,60	236,40	184,00	236,50	205,80	269,40	365,30	236,00
	<b>2,5</b>	155,20	263,50	201,10	257,60	234,20	299,80	407,50	262,90
	<b>3,0</b>	169,10	290,20	218,00	278,10	262,50	329,90	445,30	289,80
	<b>3,5</b>	183,00	316,90	234,90	298,60	290,80	360,00	483,10	316,70
	<b>4,0</b>	196,90	343,60	251,80	319,10	319,10	390,10	520,90	343,60
	<b>4,5</b>	210,80	370,30	268,70	339,60	347,40	420,20	558,70	370,50
	<b>5,0</b>	224,70	397,00	285,60	360,10	375,70	450,30	596,50	397,40
	<b>5,5</b>	238,30	419,60	302,80	380,20	404,10	476,80	637,20	420,00
	<b>6,0</b>	251,90	442,20	320,00	400,30	432,50	503,30	677,90	442,60
	<b>6,5</b>	265,50	464,80	337,20	420,40	460,90	529,80	718,60	465,20
	<b>7,0</b>	279,10	487,40	354,40	440,50	489,30	556,30	759,30	487,80
	<b>7,5</b>	292,70	510,00	371,60	460,60	517,70	582,80	800,00	510,40
	<b>8,0</b>	306,30	532,60	388,80	480,70	546,10	609,30	840,70	533,00
	<b>8,5</b>	319,90	555,20	406,00	500,80	574,50	635,80	881,40	555,60
	<b>9,0</b>	333,50	577,80	423,20	520,90	602,90	662,30	922,10	578,20
	<b>9,5</b>	347,10	600,40	440,40	541,00	631,30	688,80	962,80	600,80
	<b>10,0</b>	360,70	623,00	457,60	561,10	659,70	715,30	1.003,50	623,40
<b>10,5</b>	373,60	643,20	471,80	580,30	684,30	741,50	1.039,50	643,50	
<b>11,0</b>	386,50	663,40	486,00	599,50	708,90	767,70	1.075,50	663,60	
<b>11,5</b>	399,40	683,60	500,20	618,70	733,50	793,90	1.111,50	683,70	
<b>12,0</b>	412,30	703,80	514,40	637,90	758,10	820,10	1.147,50	703,80	
<b>12,5</b>	425,20	724,00	528,60	657,10	782,70	846,30	1.183,50	723,90	
<b>13,0</b>	438,10	744,20	542,80	676,30	807,30	872,50	1.219,50	744,00	
<b>13,5</b>	451,00	764,40	557,00	695,50	831,90	898,70	1.255,50	764,10	
<b>14,0</b>	463,90	784,60	571,20	714,70	856,50	924,90	1.291,50	784,20	
<b>14,5</b>	476,80	804,80	585,40	733,90	881,10	951,10	1.327,50	804,30	
<b>15,0</b>	489,70	825,00	599,60	753,10	905,70	977,30	1.363,50	824,40	
<b>15,5</b>	502,60	845,20	613,80	772,30	930,30	1.003,50	1.399,50	844,50	
<b>16,0</b>	515,50	865,40	628,00	791,50	954,90	1.029,70	1.435,50	864,60	
<b>16,5</b>	528,40	885,60	642,20	810,70	979,50	1.055,90	1.471,50	884,70	
<b>17,0</b>	541,30	905,80	656,40	829,90	1.004,10	1.082,10	1.507,50	904,80	
<b>17,5</b>	554,20	926,00	670,60	849,10	1.028,70	1.108,30	1.543,50	924,90	
<b>18,0</b>	567,10	946,20	684,80	868,30	1.043,70	1.134,50	1.579,50	945,00	
<b>18,5</b>	580,00	966,40	699,00	887,50	1.043,70	1.160,70	1.615,50	965,10	
<b>19,0</b>	581,70	986,60	713,20	906,70	1.043,70	1.173,90	1.651,50	985,20	
<b>19,5</b>	581,70	1.006,80	727,40	925,90	1.043,70	1.173,90	1.687,50	1.005,30	
<b>20,0</b>	581,70	1.027,00	741,60	945,10	1.043,70	1.173,90	1.723,50	1.025,40	
<b>20,5</b>	581,70	1.047,20	755,80	964,30	1.043,70	1.173,90	1.759,50	1.045,50	
<b>Tarifas por Kg.</b>	<b>21-44</b>	27,70	49,90	38,20	53,60	49,70	55,90	85,40	49,90
	<b>45-70</b>	19,60	39,70	37,70	46,80	43,80	42,30	78,60	39,60
	<b>71+</b>	18,90	39,70	37,50	46,30	38,80	43,10	77,50	39,10

\* As tarifas neste documento são válidas a partir de 1 de janeiro de 2024 e substituem as taxas publicadas em 2 de janeiro de 2023.

A FedEx reserva-se o direito de alterar ou ajustar os serviços e tarifas a qualquer momento. Algumas restrições são aplicadas. As remessas estão sujeitas a excesso de tamanho, dimensão, peso, manuseio ou embalagem adicional para esses pacotes. Taxas adicionais poderão ser cobradas. Qualquer fração de quilo será arredondada para a próxima tarifa de quilo mais alta. Nem todos os serviços são oferecidos em todos os países. Consulte nossos serviços e cobertura entrando em contato com nosso Serviço de Atendimento ao Cliente.



 SERVIÇOS INTERNACIONAIS | **TARIFAS DE IMPORTAÇÃO**

# FedEx International Priority®

## FedEx® 10kg e 25kg Box

TARIFAS EM USD	PESO (KG)	ZONA A	ZONA B	ZONA C	ZONA D	ZONA E	ZONA F	ZONA G	ZONA H
<b>FedEx® 10 kg Box</b>	<b>10 kg.</b>	279,10	487,40	354,40	440,50	489,30	556,30	759,30	487,80
	<b>Kg. adicional</b>	27,90	48,70	35,40	44,10	48,90	55,60	75,90	48,80
<b>FedEx® 25 kg Box</b>	<b>11 - 25 kg.</b>	489,70	825,00	599,60	753,10	905,70	977,30	1.363,50	824,40
	<b>Kg. adicional</b>	19,60	33,00	24,00	30,10	36,20	39,10	54,50	33,00

As tarifas para Caixa FedEx 10kg e Caixa 25kg somente serão aplicadas se forem utilizadas as embalagens designadas para este serviço e somente poderão ser expedidas sob o serviço FedEx International Priority com a tarifa especial fixa. Remessas com o peso superior ao especificado nestas embalagens terão aplicadas as tarifas por kg adicionais conforme mencionado no Guia de Serviços. As tarifas estão sujeitas à mudança sem aviso prévio.



SERVIÇOS INTERNACIONAIS | **TARIFAS DE IMPORTAÇÃO**
**FedEx International Economy®**

TARIFAS EM USD	PESO (KG)	ZONA A	ZONA B	ZONA C	ZONA D	ZONA E	ZONA F	ZONA G	ZONA H
Outros tipos de embalagens	0,5	89,30	143,80	121,90	160,80	115,20	165,60	221,80	143,80
	1,0	102,20	168,60	137,70	180,00	142,40	193,80	258,70	168,60
	1,5	115,10	193,40	153,50	199,20	169,60	222,00	295,60	193,40
	2,0	128,00	218,20	169,30	218,40	196,80	250,20	332,50	218,20
	2,5	140,90	243,00	185,10	237,60	224,00	278,40	369,40	243,00
	3,0	153,70	267,80	201,20	257,00	251,00	305,70	405,50	267,80
	3,5	166,50	292,60	217,30	276,40	278,00	333,00	441,60	292,60
	4,0	179,30	317,40	233,40	295,80	305,00	360,30	477,70	317,40
	4,5	192,10	342,20	249,50	315,20	332,00	387,60	513,80	342,20
	5,0	204,90	367,00	265,60	334,60	359,00	414,90	549,90	367,00
	5,5	217,60	388,20	280,90	353,40	386,10	439,50	587,60	388,20
	6,0	230,30	409,40	296,20	372,20	413,20	464,10	625,30	409,40
	6,5	243,00	430,60	311,50	391,00	440,30	488,70	663,00	430,60
	7,0	255,70	451,80	326,80	409,80	467,40	513,30	700,70	451,80
	7,5	268,40	473,00	342,10	428,60	494,50	537,90	738,40	473,00
	8,0	281,10	494,20	357,40	447,40	521,60	562,50	776,10	494,20
	8,5	293,80	515,40	372,70	466,20	548,70	587,10	813,80	515,40
	9,0	306,50	536,60	388,00	485,00	575,80	611,70	851,50	536,60
	9,5	319,20	557,80	403,30	503,80	602,90	636,30	889,20	557,80
	10,0	331,90	579,00	418,60	522,60	630,00	660,90	926,90	579,00
	10,5	343,90	597,40	432,10	540,40	640,30	685,30	959,30	597,40
	11,0	355,90	615,80	445,60	558,20	650,60	709,70	991,70	615,80
	11,5	367,90	634,20	459,10	576,00	660,90	734,10	1.024,10	634,20
	12,0	379,90	652,60	472,60	593,80	671,20	758,50	1.056,50	652,60
	12,5	391,90	671,00	486,10	611,60	681,50	782,90	1.088,90	671,00
	13,0	403,90	689,40	499,60	629,40	691,80	807,30	1.121,30	689,40
	13,5	415,90	707,80	513,10	647,20	702,10	831,70	1.153,70	707,80
	14,0	427,90	726,20	526,60	665,00	712,40	856,10	1.186,10	726,20
14,5	439,90	744,60	540,10	682,80	722,70	880,50	1.218,50	744,60	
15,0	451,90	763,00	553,60	700,60	733,00	904,90	1.250,90	763,00	
15,5	463,90	781,40	567,10	718,40	753,60	929,30	1.283,30	781,40	
16,0	475,90	799,80	580,60	736,20	774,20	953,70	1.315,70	799,80	
16,5	487,90	818,20	594,10	754,00	794,80	978,10	1.348,10	818,20	
17,0	499,90	836,60	607,60	771,80	815,40	1.002,50	1.380,50	836,60	
17,5	511,90	855,00	621,10	789,60	836,00	1.026,90	1.412,90	855,00	
18,0	523,90	873,40	634,60	807,40	856,60	1.051,30	1.445,30	873,40	
18,5	535,90	891,80	648,10	825,20	877,20	1.075,70	1.477,70	891,80	
19,0	547,90	910,20	661,60	843,00	882,00	1.081,50	1.510,10	910,20	
19,5	559,90	928,60	675,10	860,80	882,00	1.081,50	1.542,50	928,60	
20,0	560,70	947,00	688,60	878,60	882,00	1.081,50	1.574,90	947,00	
20,5	560,70	965,40	702,10	896,40	882,00	1.081,50	1.607,30	965,40	
Tarifas por Kg.	21-44	26,70	46,00	35,30	49,70	42,00	51,50	78,20	46,10
	45-70	18,10	37,90	34,80	43,30	40,00	39,80	72,10	36,80
	71+	17,60	37,40	34,70	43,20	35,90	40,70	71,50	36,30

\* As tarifas neste documento são válidas a partir de 1 de janeiro de 2024 e substituem as taxas publicadas em 2 de janeiro de 2023.

A FedEx reserva-se o direito de alterar ou ajustar os serviços e tarifas a qualquer momento. Algumas restrições são aplicadas. As remessas estão sujeitas a excesso de tamanho, dimensão, peso, manuseio ou embalagem adicional para esses pacotes. Taxas adicionais poderão ser cobradas. Qualquer fração de quilo será arredondada para a próxima tarifa de quilo mais alta. Nem todos os serviços são oferecidos em todos os países. Consulte nossos serviços e cobertura entrando em contato com nosso Serviço de Atendimento ao Cliente.

 SERVIÇOS INTERNACIONAIS | **TARIFAS DE IMPORTAÇÃO**

## FedEx International Priority® Freight

TARIFAS EM USD	PESO (KG)	ZONA A	ZONA B	ZONA C	ZONA D	ZONA E	ZONA F	ZONA G	ZONA H
<b>Porta a porta</b>	<b>68+</b>	9,90	30,60	19,40	25,70	21,90	38,60	59,50	31,30
<b>Entrega ou retenção da remessa no FedEx Office</b>	<b>68+</b>	9,60	29,60	18,90	25,10	21,30	36,90	57,80	30,30
<b>Entrega e retenção da remessa no FedEx Office</b>	<b>68+</b>	9,60	29,60	18,90	25,10	21,30	36,90	57,80	30,30

## FedEx International Economy® Freight

TARIFAS EM USD	PESO (KG)	ZONA A	ZONA B	ZONA C	ZONA D	ZONA E	ZONA F	ZONA G	ZONA H
<b>Porta a porta</b>	<b>68+</b>	9,30	28,70	17,80	23,60	20,20	34,40	54,20	28,30
<b>Entrega ou retenção da remessa no FedEx Office</b>	<b>68+</b>	9,00	28,00	17,60	23,00	19,50	33,80	53,00	27,60
<b>Entrega e retenção da remessa no FedEx Office</b>	<b>68+</b>	8,70	26,80	16,60	22,00	18,80	33,00	50,90	26,60

\* As tarifas neste documento são válidas a partir de 1 de janeiro de 2024 e substituem as taxas publicadas em 2 de janeiro de 2023.

A FedEx reserva-se o direito de alterar ou ajustar os serviços e tarifas a qualquer momento. Algumas restrições são aplicadas. As remessas estão sujeitas a excesso de tamanho, dimensão, peso, manuseio ou embalagem adicional para esses pacotes. Taxas adicionais poderão ser cobradas. Qualquer fração de quilo será arredondada para a próxima tarifa de quilo mais alta. Nem todos os serviços são oferecidos em todos os países. Consulte nossos serviços e cobertura entrando em contato com nosso Serviço de Atendimento ao Cliente.

## SERVIÇOS INTERNACIONAIS | SERVIÇOS ADICIONAIS

## Descontos, serviços adicionais e taxas que podem ser aplicadas às remessas internacionais

A FedEx tem serviços adicionais para garantir que seus pacotes cheguem com segurança e no prazo. Veja a seguir os serviços adicionais que podem se aplicar à sua remessa.

As seguintes taxas se aplicam de acordo com o conhecimento aéreo. Todas as tarifas estão em dólares americanos (USD).

SERVIÇOS ADICIONAIS	TARIFAS EM USD
<p><b>Valor declarado</b></p> <p>O valor máximo declarado para transporte varia de acordo com o país e o tipo de serviço, mas não deve exceder US\$ 50.000 por remessa (ou US\$ 100.000 para remessas FedEx International Priority Freight). Para itens de valor extraordinário, há um limite de US\$ 500 ou menos, dependendo do país de destino. O valor declarado para transporte não pode exceder o valor declarado da alfândega.</p> <p><i>*O valor máximo declarado à alfândega do conteúdo do Envelope FedEx ou FedEx Pak, independentemente do destino, é US\$ 500, e o valor máximo declarado para transporte é US\$ 100 ou US\$ 9,07 por libra, o que for maior. As mercadorias cujo valor alfandegário (real ou declarado) ultrapassar US\$ 500 não devem ser enviadas em um Envelope FedEx ou FedEx Pak.</i></p>	<p><b>US\$ 1,20 por US\$ 100 no valor declarado, com os primeiros US\$ 100 ou US\$ 20 por kg grátis (o que for maior)</b></p>
<p><b>Correção de endereço</b></p> <p>Se o expedidor informar um endereço incompleto ou incorreto do destinatário, tentaremos corrigir o endereço e concluir a entrega. Podemos usar o endereço incluído nas informações de envio eletrônico do expedidor para determinar se uma correção de endereço é necessária. Cobraremos uma taxa de envio.</p> <ul style="list-style-type: none"> <li>Quando uma etiqueta precisa de uma correção e a mesma é corrigida por um membro da FedEx.</li> <li>A taxa é baseada na correção de qualquer campo relacionado ao campo do endereço de coleta ou entrega.</li> </ul>	<p><b>US\$ 17,00 por remessa</b></p>
<p><b>Serviço aos sábados</b></p> <p>A FedEx oferece serviços de entrega e coleta aos sábados em locais internacionais selecionados. Mencione o serviço aos sábados no conhecimento aéreo internacional da FedEx para que o pacote seja entregue ao destinatário em um sábado (onde o serviço de entrega aos sábados estiver disponível). Disponível para FedEx International Priority®, FedEx International Economy®, FedEx International Priority® Freight e FedEx International Economy® Freight.</p>	<p><b>Entrega aos sábados: US\$ 55,00 por remessa</b></p> <p><b>Coleta aos sábados: US\$ 56,00 por remessa</b></p>
<p><b>Entrega internacional fora da área/ Coleta internacional fora da área</b></p> <p>Uma cobrança adicional por entrega internacional fora da área ou uma cobrança adicional por coleta internacional fora da área é aplicada às remessas internacionais entregues ou coletadas em localidades remotas e de difícil acesso.</p> <p><i>*A cobrança adicional por entrega internacional fora da área e a cobrança adicional por coleta internacional fora da área serão determinadas com base na faixa de CEP, código postal ou cidade de origem da remessa e/ou local de destino para os serviços International Express Freight e pacotes. Acesse <a href="https://fedex.compt-br//rate-surcharges">fedex.compt-br//rate-surcharges</a> para obter uma lista de CEPs, códigos postais ou cidades por país de destino onde essa cobrança adicional é aplicada.</i></p> <p><b><a href="#">Verifique a lista de CEPs e códigos postais por país de destino onde esta cobrança se aplica.</a></b></p>	<p><b>Camada A: US\$ 3,60 por remessa</b></p> <p><b>Camada B: Acima de US\$ 27,00 por remessa ou US\$ 0,55 por kg (o que for maior)</b></p> <p><b>Camada C: Acima de US\$ 35,00 por remessa ou US\$ 0,70 por kg (o que for maior)</b></p>

Continuou →

\*As tarifas neste documento são válidas a partir de 1 de janeiro de 2024 e substituem as taxas publicadas em 2 de janeiro de 2023.

A FedEx reserva-se o direito de alterar ou ajustar os serviços e tarifas a qualquer momento. Algumas restrições são aplicadas. As remessas estão sujeitas a excesso de tamanho, dimensão, peso, manuseio ou embalagem adicional para esses pacotes. Taxas adicionais poderão ser cobradas. Qualquer fração de quilo será arredondada para a próxima tarifa de quilo mais alta. Nem todos os serviços são oferecidos em todos os países. Consulte nossos serviços e cobertura entrando em contato com nosso Serviço de Atendimento ao Cliente.

## SERVIÇOS INTERNACIONAIS | SERVIÇOS ADICIONAIS

## Descontos, serviços adicionais e taxas que podem ser aplicadas às remessas internacionais

A FedEx tem serviços adicionais para garantir que seus pacotes cheguem com segurança e no prazo. Veja a seguir os serviços adicionais que podem se aplicar à sua remessa.

As seguintes taxas se aplicam de acordo com o conhecimento aéreo. Todas as tarifas estão em dólares americanos (USD).

SERVIÇOS ADICIONAIS	TARIFAS EM USD
<p><b>Carga perigosa – Acessível</b></p> <p>Certas cargas perigosas devem ser acessíveis durante o transporte. Você pode enviar essas cargas perigosas acessíveis pela maioria dos nossos serviços FedEx Express: explosivos; gases inflamáveis; gases não inflamáveis com a etiqueta “somente aeronave de carga”; líquidos inflamáveis; sólidos inflamáveis, combustível espontâneo, substâncias perigosas quando molhadas; oxidante e peróxido orgânico; e material corrosivo.</p>	<p><b>US\$ 122,00 por remessa ou US\$ 1,44 por kg</b> (o que for maior)</p>
<p><b>Carga perigosa – Inacessível</b></p> <p>Você pode enviar as seguintes classificações de carga perigosa por meio da maioria de nossos serviços FedEx Express: gases não inflamáveis sem etiqueta “somente aeronave de carga”; substâncias tóxicas e infecciosas; materiais radioativos; e outras diversas cargas perigosas.</p>	<p><b>US\$ 90,00 por remessa ou US\$ 1,07 por kg</b> (o que for maior)</p>
<p><b>FedEx International Broker Select® (Seleção de despachante aduaneiro)</b></p> <p>As remessas FedEx International Broker Select podem ser encaminhadas à localidade de entrada FedEx que atende ao seu despachante aduaneiro. Quando isso ocorrer e você preferir que a FedEx entregue a remessa a um destinatário atendido por uma localidade FedEx diferente da localidade do seu despachante aduaneiro (como em outra área metropolitana), uma taxa pode ser aplicada.</p>	<p><b>US\$ 12,00 por remessa ou US\$ 1,27 por kg</b> (o que for maior)</p>
<p><b>Cobrança sem conta</b></p> <p>Será aplicada uma taxa se o expedidor não apresentar um número de conta FedEx válido ou correto para a opção de cobrança selecionada.</p>	<p><b>US\$ 14,00 por remessa</b></p>
<p><b>Cobranças de terceiros</b></p> <p>Uma cobrança adicional será aplicada a remessas cobradas de terceiros. A cobrança adicional se aplica quando uma conta não relacionada ao expedidor, conforme determinado exclusivamente pela FedEx, é faturada como terceiro na remessa. Ela será cobrada do pagador terceiro.</p>	<p><b>3,20% do custo total da remessa</b></p>
<p><b>Assinatura direta</b></p> <p>A FedEx obterá a assinatura de alguém no endereço de entrega. Se não houver alguém no endereço de entrega, a FedEx poderá fazer uma nova tentativa de entrega.</p>	<p><b>US\$ 2,00 por pacote</b></p>
<p><b>Assinatura indireta</b></p> <p>A FedEx pode liberar o pacote de uma das três seguintes formas:</p> <ul style="list-style-type: none"> <li>• Obter a assinatura de alguém no endereço de entrega.</li> <li>• Obter a assinatura de alguém no endereço vizinho.</li> <li>• Obter autorização do destinatário para liberar o pacote sem ninguém presente (quando disponível)</li> </ul>	<p><b>US\$ 5,00 por pacote</b></p>
<p><b>Assinatura de um adulto</b></p> <p>A FedEx obterá a assinatura de alguém no endereço de entrega que seja maior de idade. Se não houver um destinatário que atenda a esses critérios no endereço, a FedEx tentará fazer a entrega novamente. Um documento de identificação oficial com foto é obrigatório.</p>	<p><b>US\$ 5,00 por pacote</b></p>

\* As tarifas neste documento são válidas a partir de 1 de janeiro de 2024 e substituem as taxas publicadas em 2 de janeiro de 2023.

A FedEx reserva-se o direito de alterar ou ajustar os serviços e tarifas a qualquer momento. Algumas restrições são aplicadas. As remessas estão sujeitas a excesso de tamanho, dimensão, peso, manuseio ou embalagem adicional para esses pacotes. Taxas adicionais poderão ser cobradas. Qualquer fração de quilo será arredondada para a próxima tarifa de quilo mais alta. Nem todos os serviços são oferecidos em todos os países. Consulte nossos serviços e cobertura entrando em contato com nosso Serviço de Atendimento ao Cliente.

[Continuar](#) →

## SERVIÇOS INTERNACIONAIS | SERVIÇOS ADICIONAIS

## Descontos, serviços adicionais e taxas que podem ser aplicadas às remessas internacionais

A FedEx tem serviços adicionais para garantir que seus pacotes cheguem com segurança e no prazo. Veja a seguir os serviços adicionais que podem se aplicar à sua remessa.

As seguintes taxas se aplicam de acordo com o conhecimento aéreo. Todas as tarifas estão em dólares americanos (USD).

SERVIÇOS ADICIONAIS	TARIFAS EM USD
<p><b>FedEx Priority Alert™</b></p> <p>O FedEx Priority Alert (FPA) é um programa especializado e baseado em taxas especialmente para remessas que requerem um alto grau de visibilidade e conformidade com a entrega. O FPA oferece uma solução totalmente confiável para a sua remessa, ao combinar embarque especial, rastreamento aprimorado do status da remessa e procedimentos de recuperação operacional.</p>	<p><b>Pacote: US\$ 28,00 por remessa ou US\$ 1,21 por kg</b> (o que for maior)</p>
<p><b>FedEx Priority Alert Plus™</b></p> <p>O serviço FedEx Priority Alert Plus (FPA+) inclui todos os recursos do FPA, bem como recursos de intervenção pró-ativa para remessas sensíveis à temperatura. Com o recongelamento do FPA+, a reposição de pacotes de gel e o armazenamento resfriado estão incluídos no serviço.</p>	<p><b>Pacote: US\$ 35,00 por remessa ou US\$ 1,52 por kg</b> (o que for maior)</p>
<p><b>FedEx On-Demand Care</b></p> <p>Uma cobrança se aplica se você solicitar à FedEx uma ação corretiva para proteger a integridade dos conteúdos de uma remessa em trânsito. As ações corretivas incluem reabastecimento de gelo seco e acondicionamento de pacotes de gel. Para ter direito ao FedEx On Demand Care, você deve ser um titular de conta FedEx, assinar e entregar um formulário único de Autorização de Intervenção de Controle de Temperatura Sob Demanda da FedEx.</p>	<p><b>Pacote: US\$ 136,00 por remessa ou US\$ 5,96 por kg</b> (o que for maior)</p>
<p><b>Cobrança adicional de alta temporada</b></p> <p>Durante épocas específicas do ano, será aplicada uma cobrança adicional por manuseio em períodos de pico aos pacotes que atendem aos critérios e às características da cobrança adicional por manuseio. Essas cobranças adicionais serão aplicadas às remessas entre essas origens e esses destinos, independentemente do local de pagamento da fatura. As cobranças adicionais serão implementadas na tarifa de exportação e importação/3P.</p>	<p>Consulte a <a href="#">Cobrança adicional de alta temporada</a> para obter as atualizações mais recentes.</p>
<p><b>Cobrança adicional para combustível</b></p> <p>Nos reservamos o direito de incluir combustível e outras cobranças adicionais nas remessas sem aviso prévio.</p> <p>A porcentagem da cobrança adicional de combustível da FedEx Express estará sujeita ao ajuste semanal conforme o preço pontual semanal da Costa do Golfo dos EUA (USGC) para um galão de querosene de aviação, conforme publicado pelo Departamento de Energia dos EUA.</p>	<p>Consulte a <a href="#">Cobrança adicional por combustível</a> para obter as atualizações semanais.</p>
<p><b>Flores</b></p> <p>Uma taxa de serviço será cobrada pelas plantas, materiais vegetais ou flores frescas. Os pacotes contendo esses itens podem ser inspecionados por agências governamentais, o que pode resultar em atraso na entrega ou apreensão por inspetores do governo.</p>	<p><b>US\$ 20,00 por remessa</b></p>
<p><b>Gelo seco</b></p> <p>Uma taxa de serviço será cobrada pelo manuseio e transporte de gelo seco. As remessas contendo gelo seco devem ser marcadas e os clientes devem notificar a FedEx na coleta.</p> <p>A taxa não se aplica a remessas com gelo seco e cargas perigosas (acessível ou inacessível). Nesse caso, apenas as taxas de carga perigosa são cobradas.</p>	<p><b>US\$ 7,00 por remessa</b></p>

\* As tarifas neste documento são válidas a partir de 1 de janeiro de 2024 e substituem as taxas publicadas em 2 de janeiro de 2023.

Continuou →

A FedEx reserva-se o direito de alterar ou ajustar os serviços e tarifas a qualquer momento. Algumas restrições são aplicadas. As remessas estão sujeitas a excesso de tamanho, dimensão, peso, manuseio ou embalagem adicional para esses pacotes. Taxas adicionais poderão ser cobradas. Qualquer fração de quilo será arredondada para a próxima tarifa de quilo mais alta. Nem todos os serviços são oferecidos em todos os países. Consulte nossos serviços e cobertura entrando em contato com nosso Serviço de Atendimento ao Cliente.

## SERVIÇOS INTERNACIONAIS | SERVIÇOS ADICIONAIS

## Descontos, serviços adicionais e taxas que podem ser aplicadas às remessas internacionais

A FedEx tem serviços adicionais para garantir que seus pacotes cheguem com segurança e no prazo. Veja a seguir os serviços adicionais que podem se aplicar à sua remessa.

As seguintes taxas se aplicam de acordo com o conhecimento aéreo. Todas as tarifas estão em dólares americanos (USD).

SERVIÇOS DE MANUSEIO ADICIONAL	TARIFAS EM USD
<b>Serviços internacionais Remessas de até 68 kg (150 lbs.)</b> Uma cobrança adicional se aplica a qualquer pacote (importação e exportação) que:	
<b>Dimensão</b> <ul style="list-style-type: none"> <li>Tenha mais que 121 cm (48 polegadas) na lateral mais comprida;</li> <li>Tenha mais que 76 cm (30 polegadas) na segunda lateral mais comprida;</li> <li>Tenha mais que 226 cm (105 polegadas) de comprimento e circunferência.</li> </ul> <b>Comprimento e circunferência = Comprimento + 2 (Largura) + 2 (Altura)</b>	<b>Efetivo de 1 de janeiro a 14 de abril de 2024</b> <b>US\$ 70,00 por remessa</b>  <b>Efetivo de 15 de abril de 2024</b> <b>US\$ 70,00 por pacote</b>
<b>Peso</b> <ul style="list-style-type: none"> <li>Tenha um peso real acima de 31 kg (70 lbs.)</li> <li>Ou o peso médio de todos os pacotes seja superior a de 31 kg (70 lbs.)</li> </ul>	<b>Efetivo de 1 de janeiro a 14 de abril de 2024</b> <b>US\$ 14,00 por remessa</b>  <b>Efetivo de 15 de abril de 2024</b> <b>US\$ 14,00 por pacote</b>
<b>Embalagem</b> Esteja em uma embalagem não padronizada, incluindo qualquer pacote que: <ul style="list-style-type: none"> <li>Não esteja totalmente acondicionado em uma embalagem externa de envio;</li> <li>Esteja acondicionada em uma embalagem externa de envio que não seja feita de papelão ondulado (painel de fibras), incluindo, entre outros, metal, madeira, lona, couro, plástico rígido, plástico flexível (ex., sacolas plásticas) ou espuma de poliestireno expandido (ex., isopor);</li> <li>Esteja acondicionada em uma embalagem externa de envio embalada a vácuo ou com papel filme;</li> <li>Seja redonda ou cilíndrica, incluindo, entre outros, tubos, latas, baldes, barris ou tambores de envio;</li> <li>Esteja lacrada com fita de metal, plástico ou pano ou que tenha rodas, alças ou cabos (por exemplo, uma bicicleta) (incluindo pacotes em que a área da superfície externa esteja com a embalagem solta ou em que os conteúdos estejam salientes na área da superfície);</li> <li>Possa ficar enroscada ou causar danos em outros pacotes ou no sistema de triagem da FedEx.</li> </ul> <b>Observação:</b> O formato e as dimensões do pacote podem mudar durante o transporte, o que pode afetar o peso dimensional do pacote e a elegibilidade de cobrança adicional. Se as dimensões mudarem durante o transporte, a FedEx Express pode fazer os ajustes adequados nas cobranças da remessa a qualquer momento. Essa cobrança adicional se aplica a cada remessa, mesmo que vários volumes estejam agrupados em uma única remessa. A FedEx Express se reserva o direito de cobrar taxas de manuseio adicionais em pacotes que exigem manuseio especial ou embalagem adicional durante o transporte.	<b>Efetivo de 1 de janeiro a 14 de abril de 2024</b> <b>US\$ 14,00 por remessa</b>  <b>Efetivo de 15 de abril de 2024</b> <b>US\$ 14,00 por pacote</b>
<b>Excesso de tamanho</b> Uma cobrança por excesso de tamanho será aplicada aos pacotes que excederem 243 cm de comprimento ou 330 cm de comprimento e circunferência. <b>Comprimento e circunferência = Comprimento + 2 (Largura) + 2 (Altura)</b> <b>Observação:</b> O formato e as dimensões do pacote podem mudar durante o transporte, o que pode afetar o peso dimensional do pacote e a elegibilidade de cobrança adicional. Se as dimensões mudarem durante o transporte, a FedEx Express pode fazer os ajustes adequados nas cobranças da remessa a qualquer momento.	<b>Efetivo de 1 de janeiro a 14 de abril de 2024</b> <b>US\$ 92,00</b>  <b>Efetivo de 15 de abril de 2024</b> <b>US\$ 92,00 por pacote</b>

[Continuu →](#)

\* As tarifas neste documento são válidas a partir de 1 de janeiro de 2024 e substituem as taxas publicadas em 2 de janeiro de 2023.

A FedEx reserva-se o direito de alterar ou ajustar os serviços e tarifas a qualquer momento. Algumas restrições são aplicadas. As remessas estão sujeitas a excesso de tamanho, dimensão, peso, manuseio ou embalagem adicional para esses pacotes. Taxas adicionais poderão ser cobradas. Qualquer fração de quilo será arredondada para a próxima tarifa de quilo mais alta. Nem todos os serviços são oferecidos em todos os países. Consulte nossos serviços e cobertura entrando em contato com nosso Serviço de Atendimento ao Cliente.

 SERVIÇOS INTERNACIONAIS | **SERVIÇOS ADICIONAIS**

## Serviços adicionais e taxas que podem ser aplicadas às unidades de carga/paletes manuseadas internacionais

As seguintes taxas se aplicam de acordo com o conhecimento aéreo e estão em dólares americanos (USD).

SERVIÇOS DE MANUSEIO ADICIONAL	TARIFAS EM USD
<b>Serviços de carga: remessas acima de 68 kg (150 lbs.)</b>	
<p><b>Dimensões:</b></p> <ul style="list-style-type: none"> <li>Uma cobrança adicional se aplica a qualquer unidade de carga/paleta manuseado maior que 157 cm (62 polegadas) na lateral mais comprida.</li> <li>Essa cobrança adicional se aplica a cada unidade de carga/paleta manuseada, mesmo que vários volumes de carga estejam agrupados em uma única remessa. Nos reservamos o direito de cobrar taxas de manuseio adicionais em cargas/paletes manuseados que exigem manuseio especial durante o transporte.</li> </ul>	<p><b>Efetivo de 1 de janeiro a 14 de abril de 2024</b>  <b>US\$ 92,00 por remessa</b></p> <p><b>Efetivo de 15 de abril de 2024</b>  <b>US\$ 92,00 por unidade de carga/paleta manuseado</b></p>
<p><b>Cobrança adicional de carga não empilhável</b></p> <ul style="list-style-type: none"> <li>Uma cobrança adicional será aplicada a qualquer unidade de carga/paleta manuseado que não seja empilhável. Não empilhável significa que a unidade de carga/paleta manuseado não pode ser empilhada verticalmente de maneira segura. Os paletes são considerados não empilháveis quando:             <ul style="list-style-type: none"> <li>– O cliente designa a remessa como não empilhável, colocando um adesivo no paleta.</li> <li>– O paleta possui no topo um cone ou caixas vazias, colocadas pelo cliente.</li> <li>– O paleta tem uma forma obtusa.</li> </ul> </li> </ul>	<p><b>Efetivo de 1 de janeiro a 14 de abril de 2024</b>  <b>US\$ 200,00 por envio</b></p> <p><b>Efetivo de 15 de abril de 2024</b>  <b>US\$ 200,00 por unidade de carga/paleta manuseado</b></p>

\* As tarifas neste documento são válidas a partir de 1 de janeiro de 2024 e substituem as taxas publicadas em 2 de janeiro de 2023.

A FedEx reserva-se o direito de alterar ou ajustar os serviços e tarifas a qualquer momento. Algumas restrições são aplicadas. As remessas estão sujeitas a excesso de tamanho, dimensão, peso, manuseio ou embalagem adicional para esses pacotes. Taxas adicionais poderão ser cobradas. Qualquer fração de quilo será arredondada para a próxima tarifa de quilo mais alta. Nem todos os serviços são oferecidos em todos os países. Consulte nossos serviços e cobertura entrando em contato com nosso Serviço de Atendimento ao Cliente.





## SERVIÇOS INTERNACIONAIS

## Serviços de liberação

A FedEx oferece liberação aduaneira padrão, no entanto, também oferecemos uma gama abrangente de soluções de valor agregado quando sua remessa tem necessidades especiais de liberação. Nossas ofertas de serviços relacionados ao desembaraço, incluindo desembaraço aduaneiro padrão, podem ser diferentes por país/território, dependendo de qualquer processamento adicional exigido por uma agência reguladora local ou quando você ou seu importador solicitarem processamento especial, inclusive de nosso despachante aduaneiro, quando aplicável. Poderemos cobrar uma taxa de serviço para obter a liberação de sua remessa de qualquer agência reguladora ou para serviços especiais que você possa solicitar. Poderemos cobrar uma taxa pelo serviço de desembaraço aduaneiro padrão em alguns países/territórios ou em algumas subsidiárias da FedEx. Estas taxas de serviço estão sujeitas a alterações e podem ser aplicadas e cobradas de qualquer remetente, destinatário ou terceiro designado.

As taxas relacionadas aos Serviços de Liberação incorridas serão listadas na sua fatura em Taxas Governamentais, taxas e impostos e outros encargos faturados, como itens de linha separados em Encargos Auxiliares da FedEx Express.

Consulte o link do site listado abaixo para visualizar os serviços oferecidos no país/território de destino onde a FedEx fornece vários Serviços de liberação:

<https://www.fedex.com/en-us/ancillary-clearance-service.html>



## SERVIÇOS INTERNACIONAIS

## Ferramentas de liberação alfandegária

Cada vez que você enviar um produto internacional, você precisará realizar algumas etapas adicionais para se preparar para o processo de liberação alfandegária de sua remessa. A FedEx® oferece uma variedade de recursos e ferramentas online para ajudá-lo em todas as etapas do processo.

**FEDEX® GLOBAL  
TRADE MANAGER****Preparação da documentação  
de liberação alfandegária  
mais fácil**

O FedEx Global Trade Manager e o Centro de Preparação de Documentos oferecem a você todos os recursos para acesso às informações sobre remessas internacionais e requisitos de documentação de liberação alfandegária.

**FEDEX® ELECTRONIC  
TRADE DOCUMENTS****Desfrute de um processo  
de liberação alfandegária  
tranquilo**

O FedEx Electronic Trade Documents (ETD) é uma solução gratuita que permite que a documentação alfandegária de suas remessas internacionais seja enviada eletronicamente.

**TAXAS DE SERVIÇO  
AUXILIAR DE LIBERAÇÃO**

A FedEx fornece processamento de liberação de importação para pacotes e remessas de carga expressas internacionais. A FedEx pode cobrar uma taxa de serviço auxiliar de liberação, quando aplicável, em remessas internacionais para processamento de liberação; a serviços solicitados pelo expedidor, destinatário ou importador registrado; ou à recuperação de custos repassados à FedEx pela agência reguladora para registro regulamentar.

ENVIOS

ENVIOS COM A FEDEX®

CONTEÚDO ▶

SERVIÇOS DOMÉSTICOS ▶

SERVIÇOS INTERNACIONAIS ▶

ENVIOS COM A FEDEX ▶

RECURSOS DE REMESSA ▶



## ENVIAR COM A FEDEX Rede da FedEx ShipCenter®

### Envie ou receba sua remessa nos Centros de Envios FedEx.

Com vários Centros de Envios FedEx e Centros de Envios Autorizados FedEx (FASCs) em todo o Brasil perto de você, a FedEx Express oferece uma ampla variedade de soluções com serviços de qualidade que atendem às suas necessidades.

#### FedEx ShipCenter®

- Envie remessas internacionais ou domésticas com a confiabilidade que você espera da rede de varejo FedEx.
- Aproveite a conveniência de um Centro de Envios próximo à sua localização e horários acessíveis de segunda a sábado para o envio e a coleta de suas remessas.
- Retenha seu pacote FedEx Express® para coleta em um dos Centros de Envios FedEx.
- Envie pagando em dinheiro, cartão de crédito, cartão de débito ou entregue suas remessas usando sua conta FedEx.
- Entregue remessas pré-pagas ou pré-etiquetadas da FedEx por meio de sua conta FedEx.
- Soluções de embalagem para todas as necessidades para garantir a segurança de sua remessa.

#### FedEx Authorized ShipCenter®

- Envie remessas internacionais e domésticas com a confiança de que profissionais autorizados cuidarão de suas remessas.
- Envie pagando em dinheiro, entregue suas remessas usando sua conta FedEx ou com etiquetas pré-impresas.
- Consulte os horários regulares de coleta programada de cada loja com o FedEx Express®.

### Soluções de embalagem

A FedEx Express® oferece uma variedade de opções de embalagem, desde a embalagem branca FedEx Express® gratuita até a embalagem marrom que está disponível para compra.

#### Embalagens FedEx Express®

estão disponíveis sem custo extra para uso em remessas de pacotes internacionais FedEx Express®.



#### Embalagem padronizada FedEx®

está disponível para compra em vários tamanhos e formatos, incluindo caixas especiais. Os clientes podem utilizar esta embalagem para envio em todos os serviços FedEx, domésticos e internacionais. Consulte nossos Centros de Envios para obter mais informações, incluindo tipos de embalagens e tarifas.



## ENVIAR COM A FEDEX

**Ferramentas de envio on-line**

**Nosso conjunto de soluções on-line em [fedex.com/br](https://fedex.com/br) torna sua experiência de remessa fácil do início ao fim.**

Não importa quais sejam suas necessidades de envio, você pode fazer mais em [fedex.com/br](https://fedex.com/br). Use nossas ferramentas de remessa on-line que economizam tempo e os recursos de que você precisa para trabalhar com mais rapidez e ser mais produtivo.

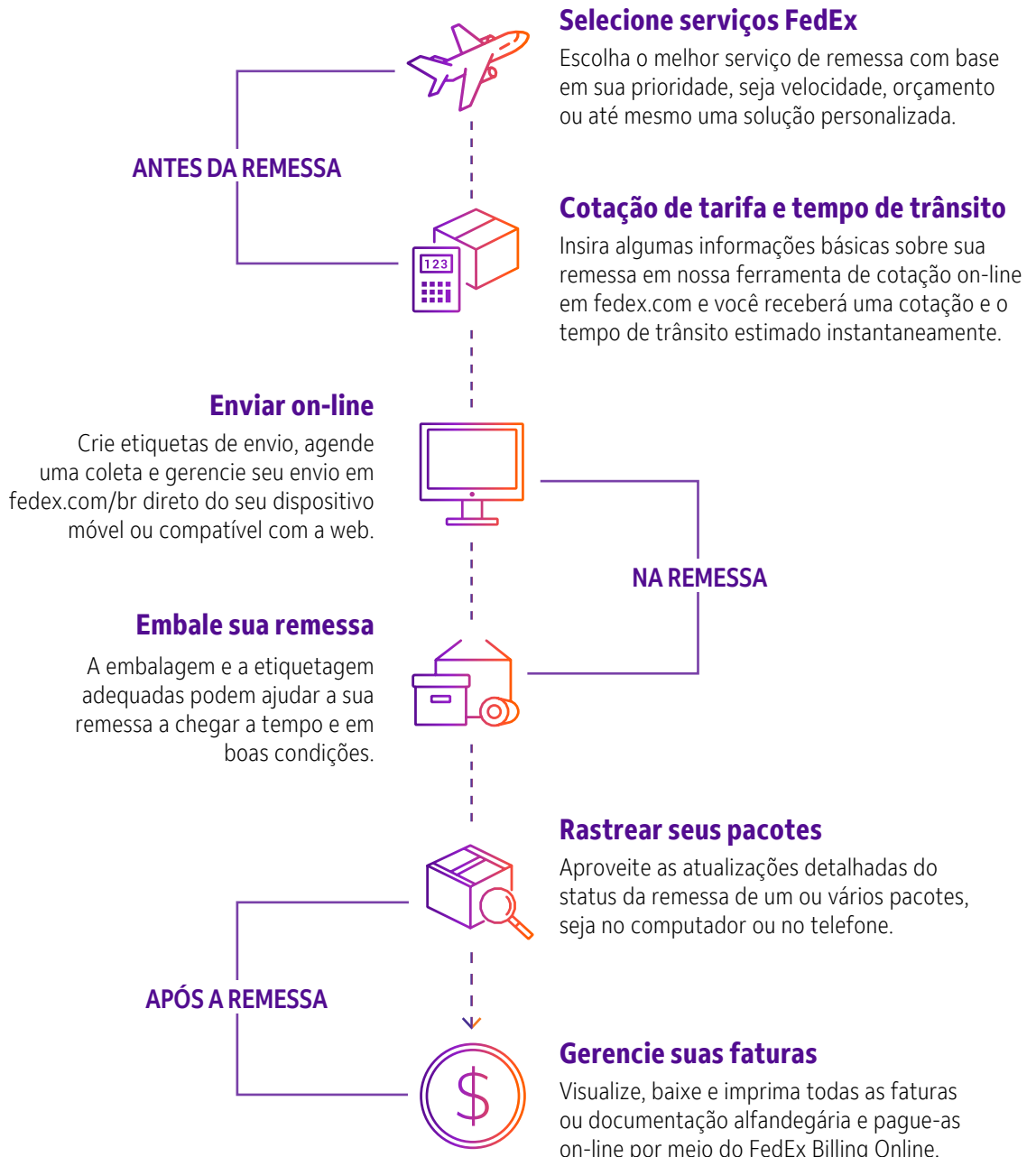

## ENVIAR COM A FEDEX

## Calcular a tarifa

1

### Encontre a zona para o seu destino

- Use o número da zona de entrega atribuído na tabela para identificar a tarifa de serviço
- Tabela de zonas para serviços [domésticos](#)
- Tabela de zonas para serviços [internacionais](#) (exportação e importação)

2

### Determine o peso faturável

- Determine o peso do pacote (para remessas FedEx Express International, determine o peso total da remessa). Arredonde para o próximo número mais alto
- Para informações do peso dimensional, [consulte aqui](#) para obter instruções sobre como calcular a tarifa
- Seu peso faturável será o maior peso obtido, seja o peso real ou peso dimensional.

3

### Encontrar sua tarifa

- Acesse a tabela de tarifas apropriada para remessas da FedEx Express Domestic, da FedEx Express International Export e da FedEx Express International Import
- Escolha um serviço FedEx. Consulte aqui para [serviço doméstico](#) e aqui para [serviços internacionais](#).
- Encontre seu peso faturável na etapa 2 para determinar sua tarifa.

4

### Determine a taxa

- Serviços, taxas adicionais, descontos e outras taxas não relacionadas a transporte que podem ser aplicadas a qualquer uma de suas remessas.
- Consulte [aqui](#) para cobranças adicionais de serviços domésticos
- Consulte [aqui](#) para cobranças adicionais e auxiliares de serviços internacionais



## ENVIAR COM A FEDEX

## Calcularo peso dimensional (DIM)

### Cálculo da tarifado peso dimensional para suasremessas.

O cálculo da tarifa de acordo com o peso dimensional aplica-se a cada remessa embalada pelo cliente. A embalagem da FedEx também pode estar sujeita a cálculo de preço dependendo do peso dimensional. Se o peso dimensional exceder o peso real, poderão ser calculadas com base no peso dimensional.

#### CALCULE O PESO DIMENSIONAL

- Meça o comprimento\*, a largura e a altura do seu pacote em centímetros.
- Encontre o produto dessa multiplicação divida por 5.000 para obter o peso dimensional em quilogramas. Arredonde as frações para o próximo dígito completo.
- Se o peso dimensional exceder o peso real do pacote, o peso dimensional será usado para calcular a tarifa.



$$\text{Peso dimensional} = \frac{\text{COMPRIMENTO} \times \text{LARGURA} \times \text{ALTURA}}{5.000} = \text{Kg dimensionais}$$

\*O comprimento é definido como o lado mais longo do objeto ou pacote. A circunferência é calculada pelo dobro da largura mais o dobro da altura do objeto ou pacote.

# RECURSOS DE REMESSA



## Pergunte à FedEx

O assistente virtual da FedEx está aqui para ajudar a esclarecer suas dúvidas sobre os serviços FedEx.



## Ligue para a FedEx

0800.703.3339

Seg - Sex: 7h30 às 20h00

Sáb: 8h00 às 14h00



## Escreva para a FedEx

Nossos representantes estão disponíveis on-line de segunda a sexta-feira, das 6h30 às 18h00, exceto feriados.



## Termos e condições

Consulte a versão mais recente dos termos e condições de envio para os serviços FedEx, incluindo FedEx Express® Doméstico e FedEx Express® International em [fedex.com/br](https://www.fedex.com/br)

