

按照以下说明将货品信息从 FedEx Ship Manager™ 软件转移到 fedex.com 上的 FedEx Ship Manager™

注意：以下说明仅适用于 FedEx Ship Manager™ 软件版本 12 及以上。对于版本 12 及以下版本，请联系技术热线以获得迁移支持。

第 1 步 启动 FedEx Ship Manager™ 软件

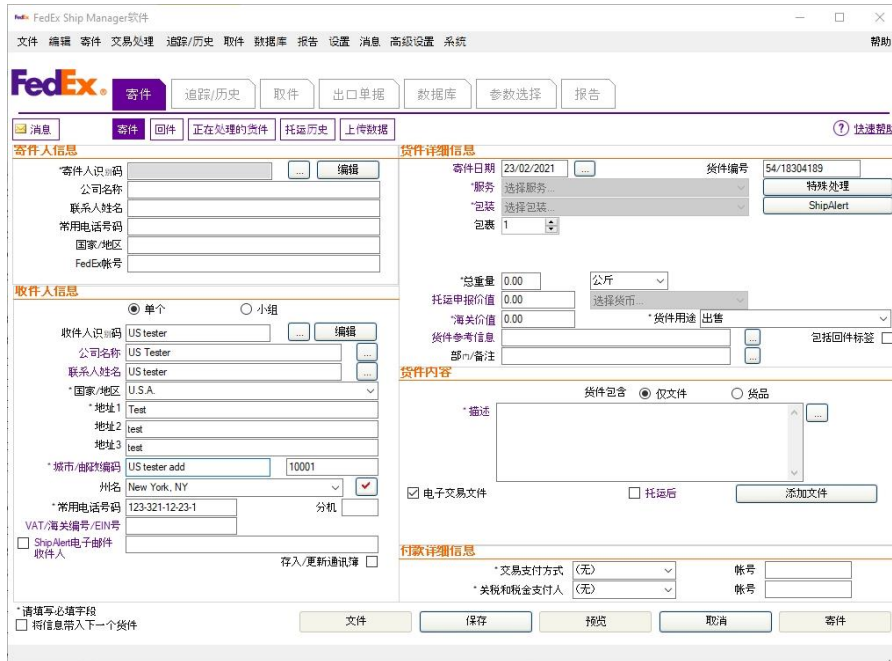

第 2 步 在顶部菜单中选择文件选项卡，然后选择“导出到 FSM@fedex.com”

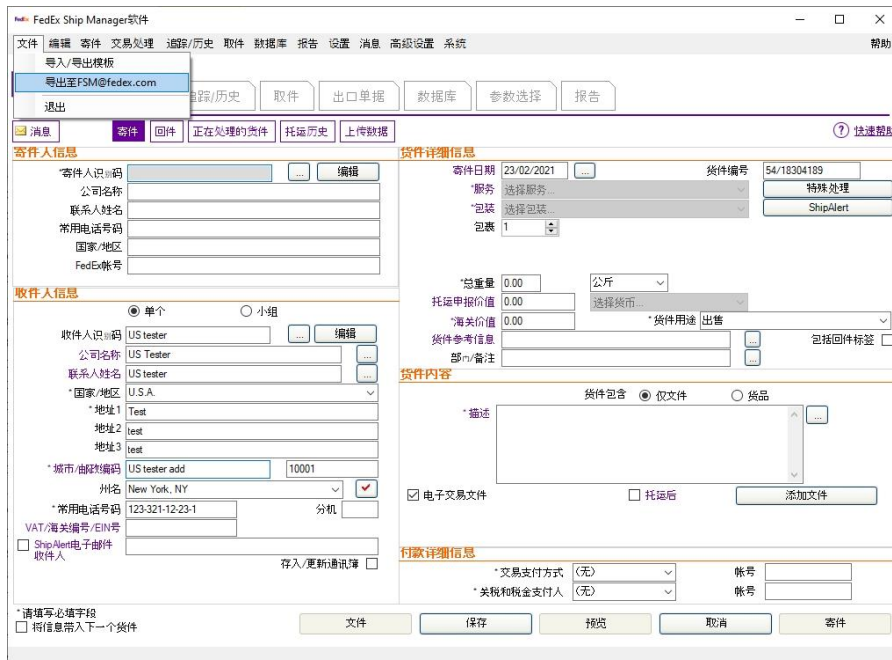

第 3 步 点击选择模板字段旁边的箭头，并从下拉菜单中 选择一个类别，例如：
FSM@fedex.com - 为货品导出货品模板)



第 4 步 点击“浏览”并输入新文件名以导出商品信息



第 5 步 当弹出消息确认“记录已导出”时，点击“确定”



第 6 步 登录 FedEx Global Trade Manager，选择“产品简介”

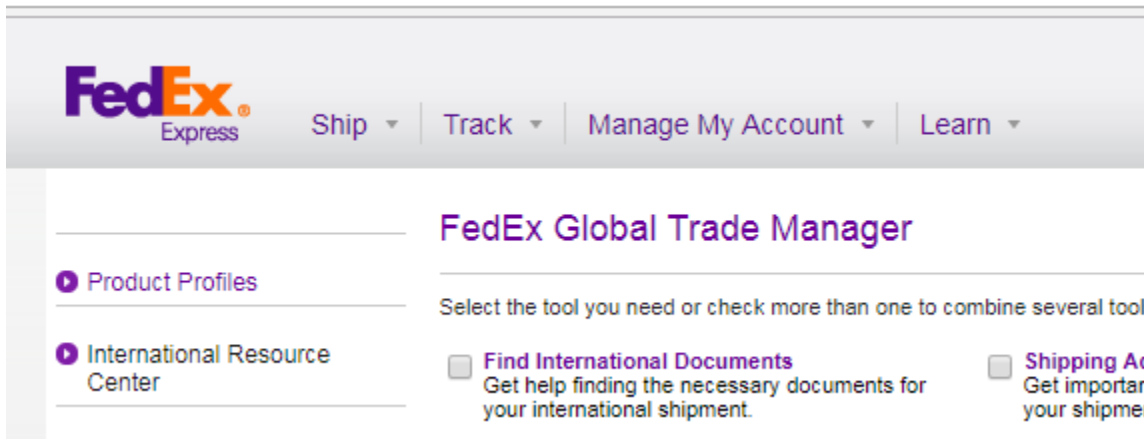

第 7 步 从主选项卡中选择“上传产品”进入“选择文件”页面

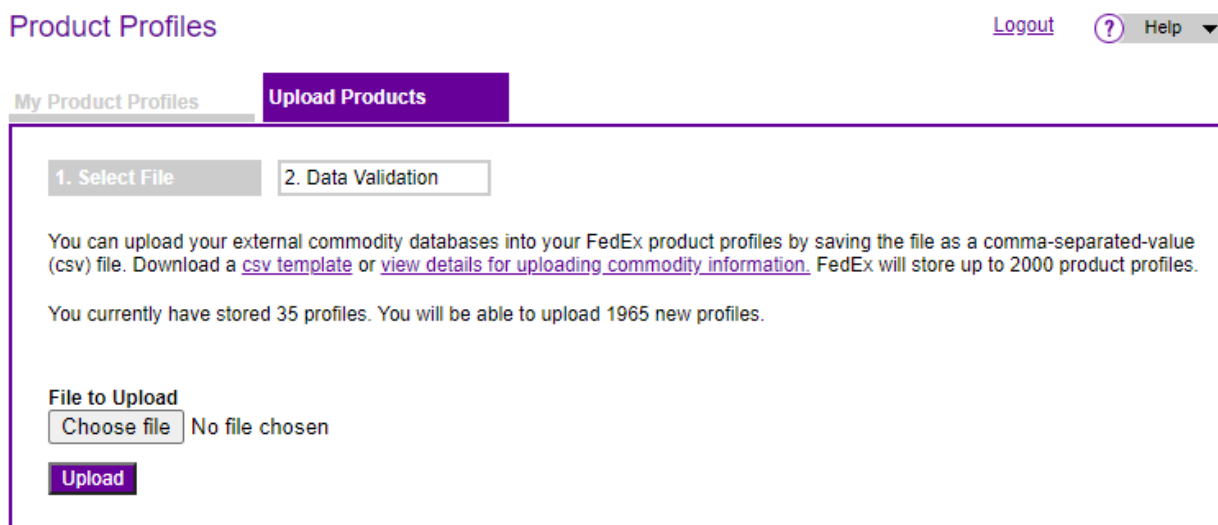

第 8 步 点击“选择文件”按钮，然后选择您之前导出的文件（即：货品.csv），并点击“上传”按钮

Product Profiles [Logout](#) [Help](#) ▼

My Product Profiles **Upload Products**

1. Select File 2. Data Validation

You can upload your external commodity databases into your FedEx product profiles by saving the file as a comma-separated-value (csv) file. Download a [csv template](#) or [view details for uploading commodity information](#). FedEx will store up to 2000 product profiles.

You currently have stored 35 profiles. You will be able to upload 1965 new profiles.

File to Upload
 commodity.csv

第 9 步 点击“我的产品简介”选项卡，在 Globe Trade Manager 中查看货品

Product Profiles [Logout](#) [Help](#) ▼

My Product Profiles **Upload Products** Product/commodity profiles used: 3 profiles
You can add up to: 1997 profiles

View By: ALL [A](#)[B](#)[C](#)[D](#)[E](#)[F](#)[G](#)[H](#)[I](#)[J](#)[K](#)[L](#)[M](#)[N](#)[O](#)[P](#)[Q](#)[R](#)[S](#)[T](#)[U](#)[V](#)[W](#)[X](#)[Y](#)[Z](#)

<input type="checkbox"/>	Product Name	Product Description	Country of Manufacture	Unit of Measure	Unit Value	Currency Code
<input type="checkbox"/>	Apple	Red Apple	JP	KILOGRAM		
<input type="checkbox"/>	book1	Story Book	HK	PIECES		
<input type="checkbox"/>	camera	Digital Camera	CN	UNIT		