

Làm theo hướng dẫn bên dưới để chuyển địa chỉ lô hàng từ Phần mềm FedEx Ship Manager™ đến FedEx Ship Manager™ tại fedex.com

Lưu ý: Hướng dẫn dưới đây chỉ áp dụng cho Phần mềm FedEx Ship Manager™ Phiên bản 10 trở lên.

Đối với phiên bản 9 trở xuống, vui lòng liên hệ với đường dây nóng kỹ thuật để được hỗ trợ di chuyển.

BƯỚC 1. Khởi chạy Phần mềm FedEx Ship Manager™

BƯỚC 2. [Phiên bản 12 trở lên] Chọn tab Tập trong menu trên cùng và chọn “Xuất sang FSM@fedex.com” [Phiên bản 10 và 11] Chọn tab Tập trong menu trên cùng và chọn “Nhập/ Xuất mẫu”

BƯỚC 3. [Phiên bản 12 trở lên] Nhấp vào mũi tên bên cạnh trường Chọn mẫu và chọn một danh mục từ menu thả xuống. Ví dụ: “FSM@fedex.com - Xuất mẫu người gửi cho người gửi”
[Phiên bản 13 trở lên] Không thể xuất dòng địa chỉ thứ 3rd trong mẫu

[Phiên bản 10 và 11] Nhấp vào mũi tên bên cạnh trường Chọn mẫu và chọn “Người nhận FedEx Xuất người nhận Xuất mẫu”

BƯỚC 4. Nhấp vào Duyệt và nhập tên tệp mới để xuất thông tin người gửi.

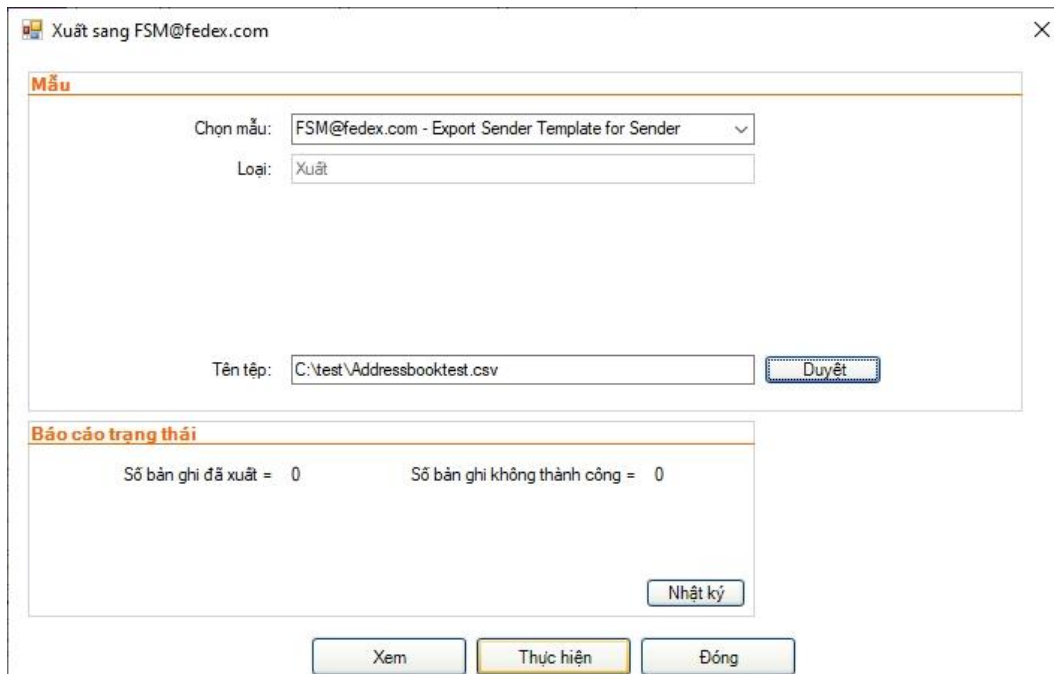

BƯỚC 5. Sau khi tất cả dữ liệu được xuất, một thông báo bật lên cho biết “Đã xuất bản ghi”. Nhấp vào OK.

BƯỚC 6. Đăng nhập vào fedex.com và chọn “Tài khoản -> Sổ địa chỉ” từ tab chính để vào trang Sổ địa chỉ

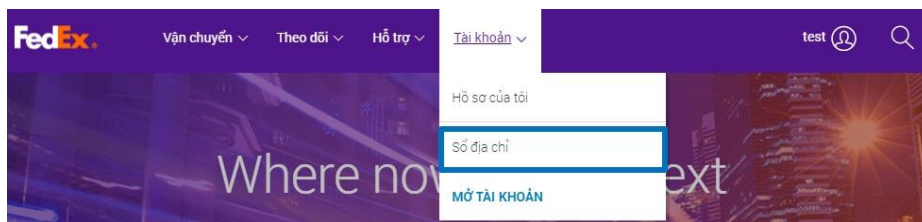

BƯỚC 7. Chọn “Nhập/Xuất -> Nhập/Xuất” từ tab chính

BƯỚC 8. Nhập hoặc chọn dữ liệu bên dưới

- “Nhập dưới dạng” – sử dụng mũi tên thả xuống để chọn một loại (ví dụ: Người gửi)
- “Tệp cần nhập” – Chọn một tệp bạn đã xuất trước đây (ví dụ: người gửi.csv)
- Nhấp vào nút “Nhập” ở góc dưới cùng bên phải

BƯỚC 9. Thông báo cảnh báo xuất hiện trên màn hình trong khi phần mềm đang chuyển các tệp địa chỉ của bạn

BƯỚC 10. Khi các tệp địa chỉ của bạn đã được chuyển thành công tới FedEx Ship Manager™ tại fedex.com, thông báo cảnh báo cho biết “Quá trình nhập lần cuối của bạn đã hoàn tất”

This screenshot is identical to the previous one, showing the same 'Address Book' import form. However, the blue box now highlights a different alert message: 'Alert: Your last import process is complete.' The rest of the interface, including the form fields and other alerts, remains the same.

Nhận xét – Nếu bạn đã nhập địa chỉ bị lỗi, vui lòng nhấp vào “Xem liên kết báo cáo nhập lần cuối” và làm theo hướng dẫn trên màn hình

Customer Service | Site Map

FedEx Express | Ship | Track | Manage My Account | Learn

Address Book | Logout | Help

Addresses | Groups | **Import / Export** | Customize | Administration

Import Report
Your Address Book contains:
74 addresses (1% of a maximum 10000)

The following entries were imported on 05-02-2021 with invalid or missing information. You must correct these address entries before use. They will be stored for 90 days from the above date for your convenience. They will be deleted after 90 days or upon your next import of addresses containing errors.

Per Page 25 | Page 1 of 1

<input type="checkbox"/>	Row	Contact name	Address 1	Reason	Sender/Recipient/Broker
<input type="checkbox"/>	1	Test name	address line 1	Duplicate Address ID - MODIFIED	Recipient
<input type="checkbox"/>	2	Test name	address line 1	Duplicate Address ID - MODIFIED	Recipient

Chỉnh sửa hồ sơ ngay lập tức | Edit | Delete | Save to file

Please note:

- Contacts that you have imported with errors appear in this Import Report but not in the Address Book. It is strongly recommended that you correct the errors in this Import Report so that the contacts can be displayed in your Address Book.
- If your address book contains the maximum number of entries, you will not be able to correct an address from the import report until addresses are deleted from your address book.

Total addresses successfully imported: 0
Total addresses accepted with errors: 2
Total addresses rejected: 0

- Khách hàng cũng có thể sửa đổi dữ liệu trong csv và thực hiện lại quy trình nhập.
- Lý do từ chối có thể
 - Tiểu bang không hợp lệ/thiếu (bắt buộc đối với Hoa Kỳ, Canada, Bhutan, Ấn Độ và các Tiểu Vương Quốc Ả Rập Thống Nhất)
 - Số điện thoại không hợp lệ/bị thiếu (số điện thoại của Hoa Kỳ phải có 10 chữ số)
 - Mã zip/Bưu điện không hợp lệ/thiếu
 - ID địa chỉ trùng lặp - **ĐÃ SỬA ĐỔI** (có thể bỏ qua)

Bước 11. Lặp lại các bước để hoàn tất việc chuyển các địa chỉ đã lưu cho người nhận và nhà môi giới.